

# Auswertung des Evaluationsbogens für das Seminar

GKL III

SS10

Anke Steckelberg

Seminar TeilnehmerInnen: 25

Anzahl der abgegebenen Bögen: 22

Beteiligung: 88%

# 1. Struktur

Der inhaltliche Aufbau der Veranstaltung ist logisch und nachvollziehbar

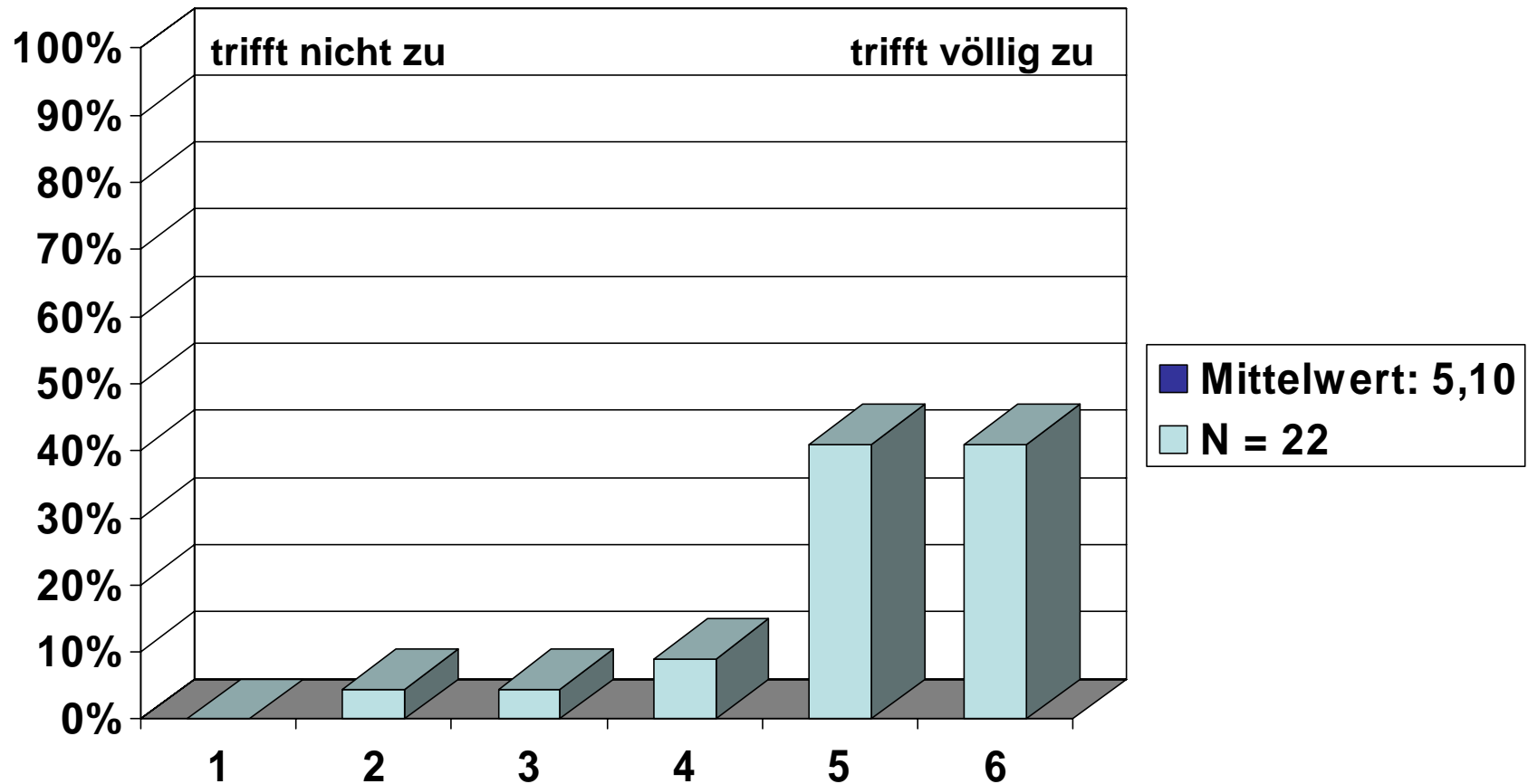

GKI III SS10

# 1. Struktur

Die Veranstaltung ist gut organisiert

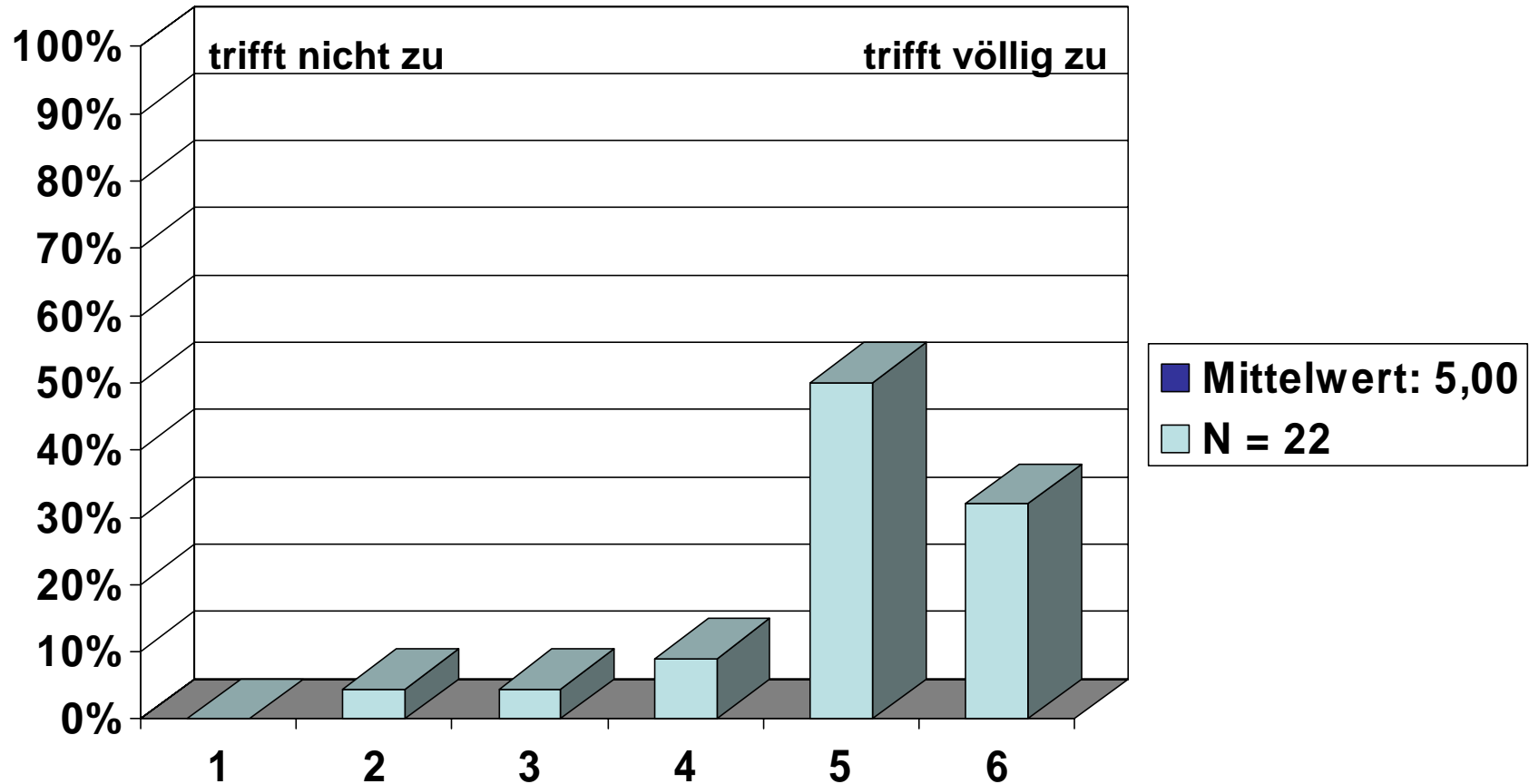

# 1. Struktur

Zu Beginn der Veranstaltung wurden Ziele formuliert

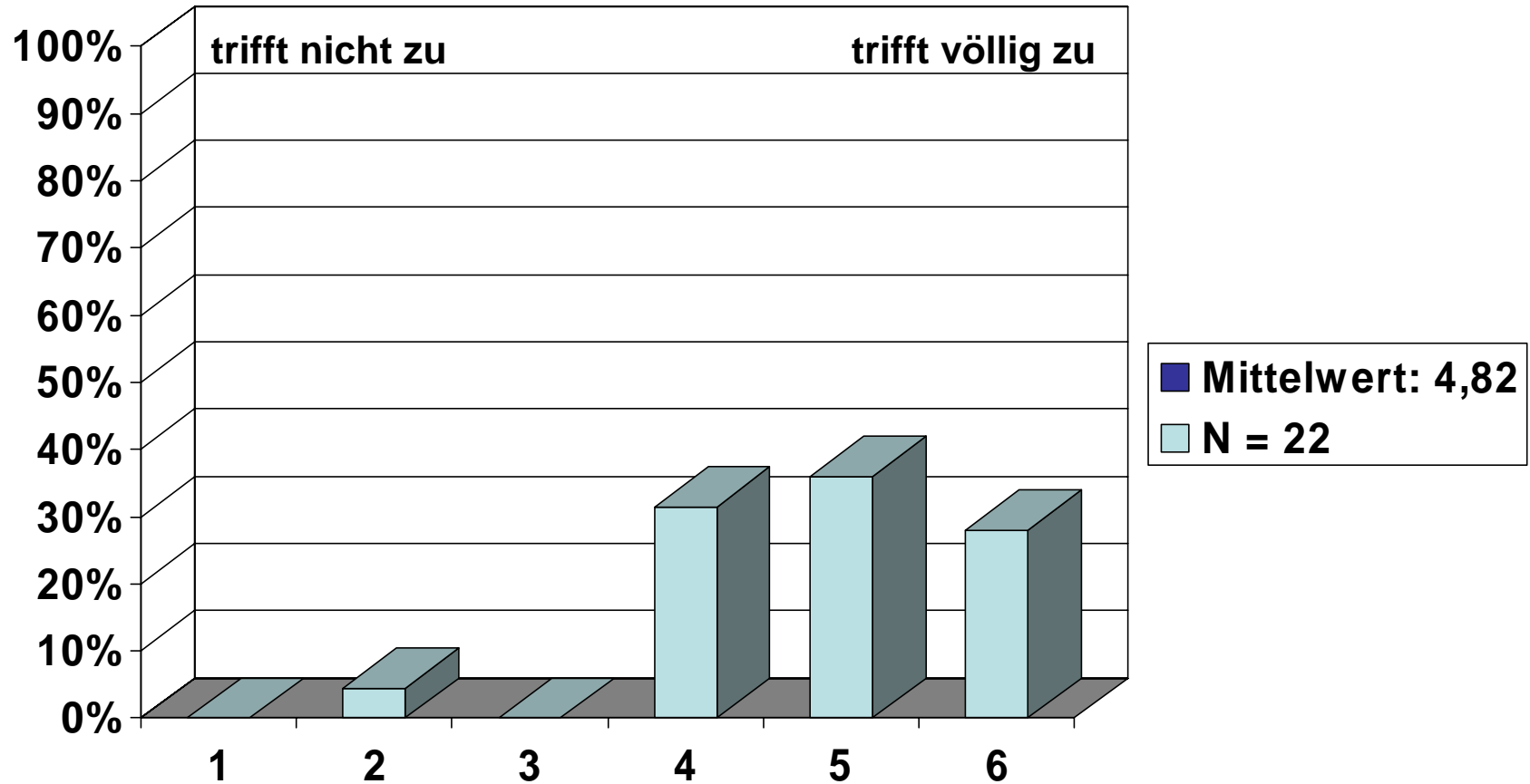

# 1. Struktur

Der Inhalt der Veranstaltung wird anschaulich dargestellt

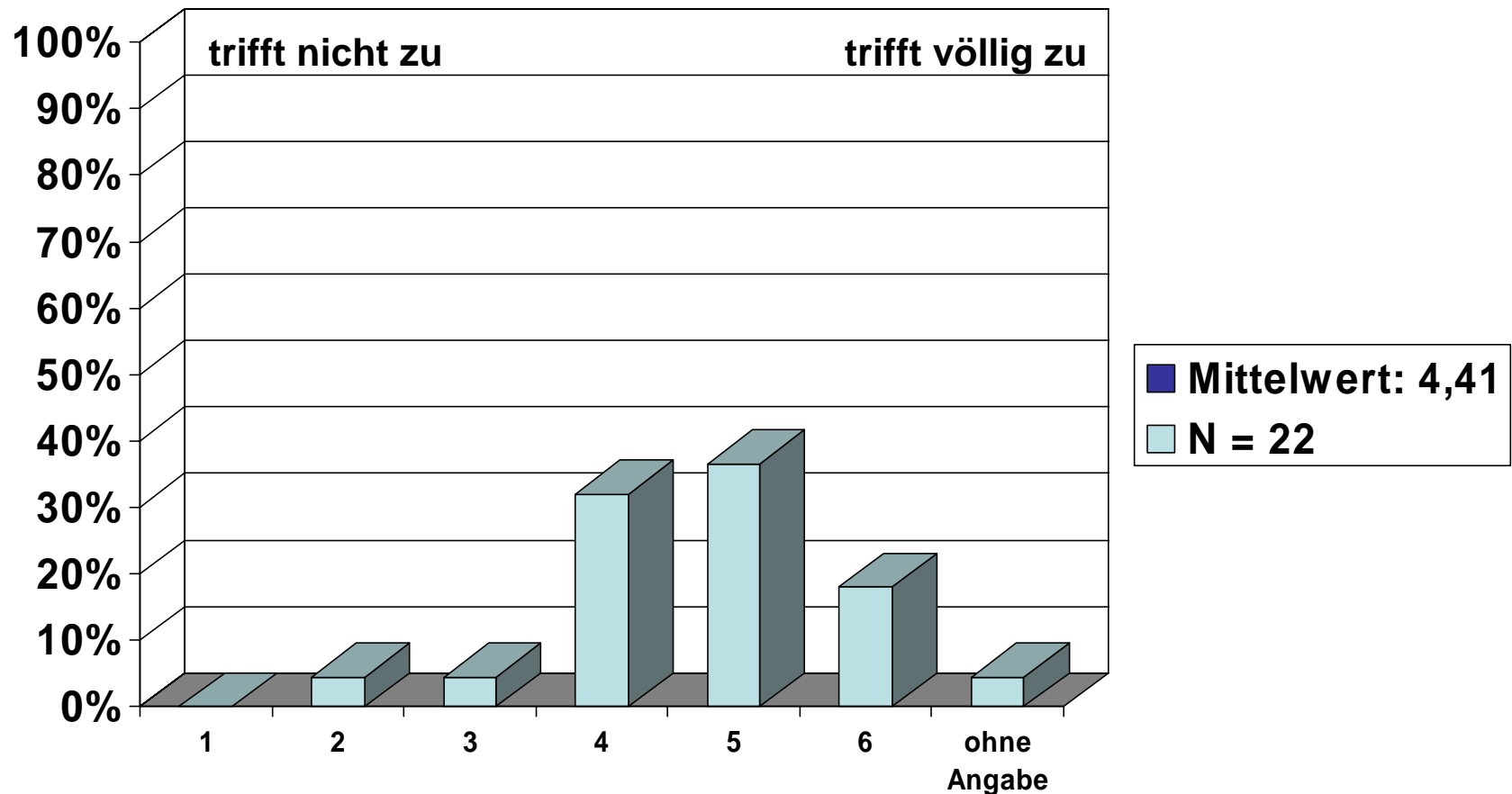

# 1. Struktur

Ein Bezug zwischen Theorie und Praxis/Anwendung wird hergestellt

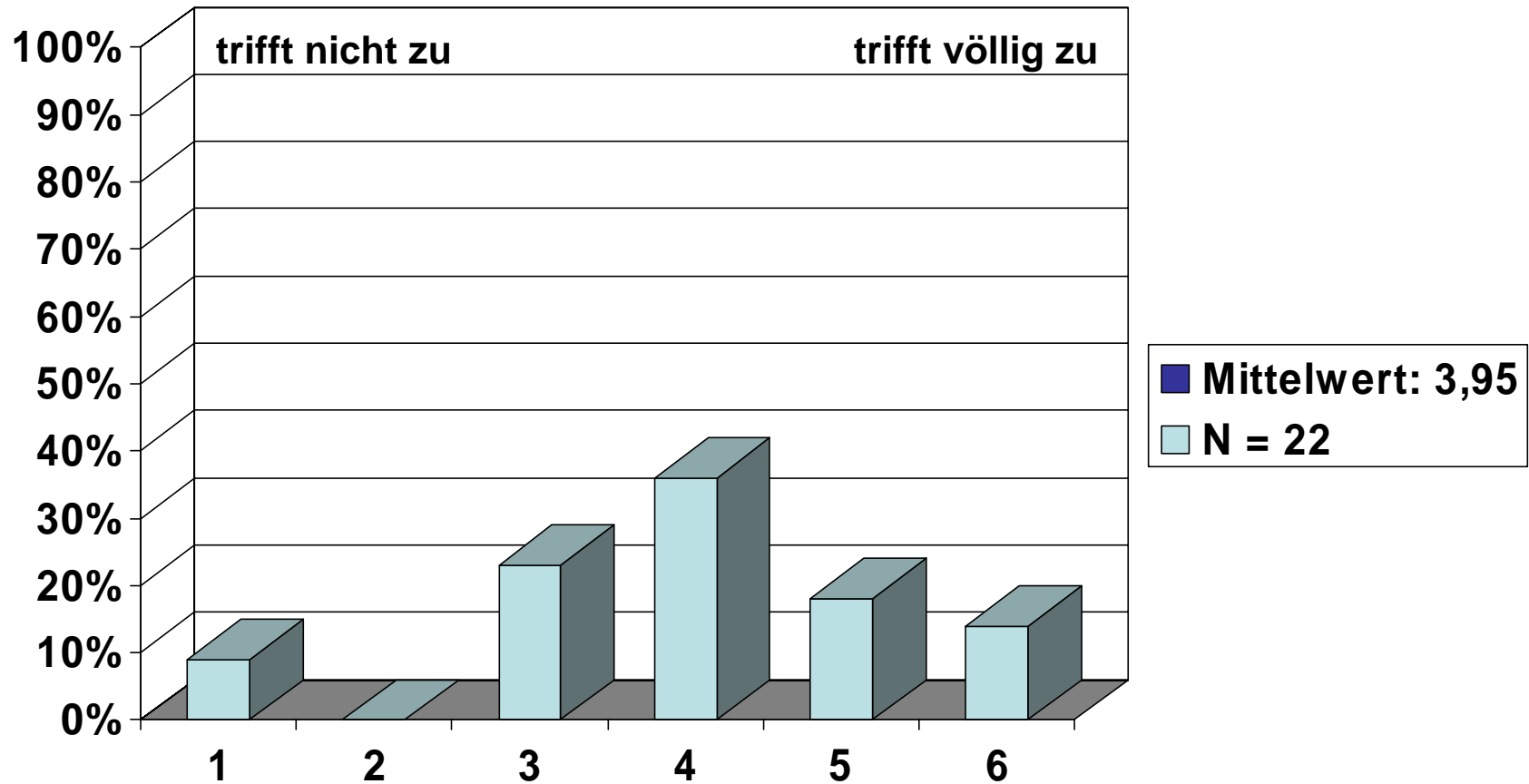

# 1. Struktur

Der Unterricht wurde durch Medieneinsatz unterstützt

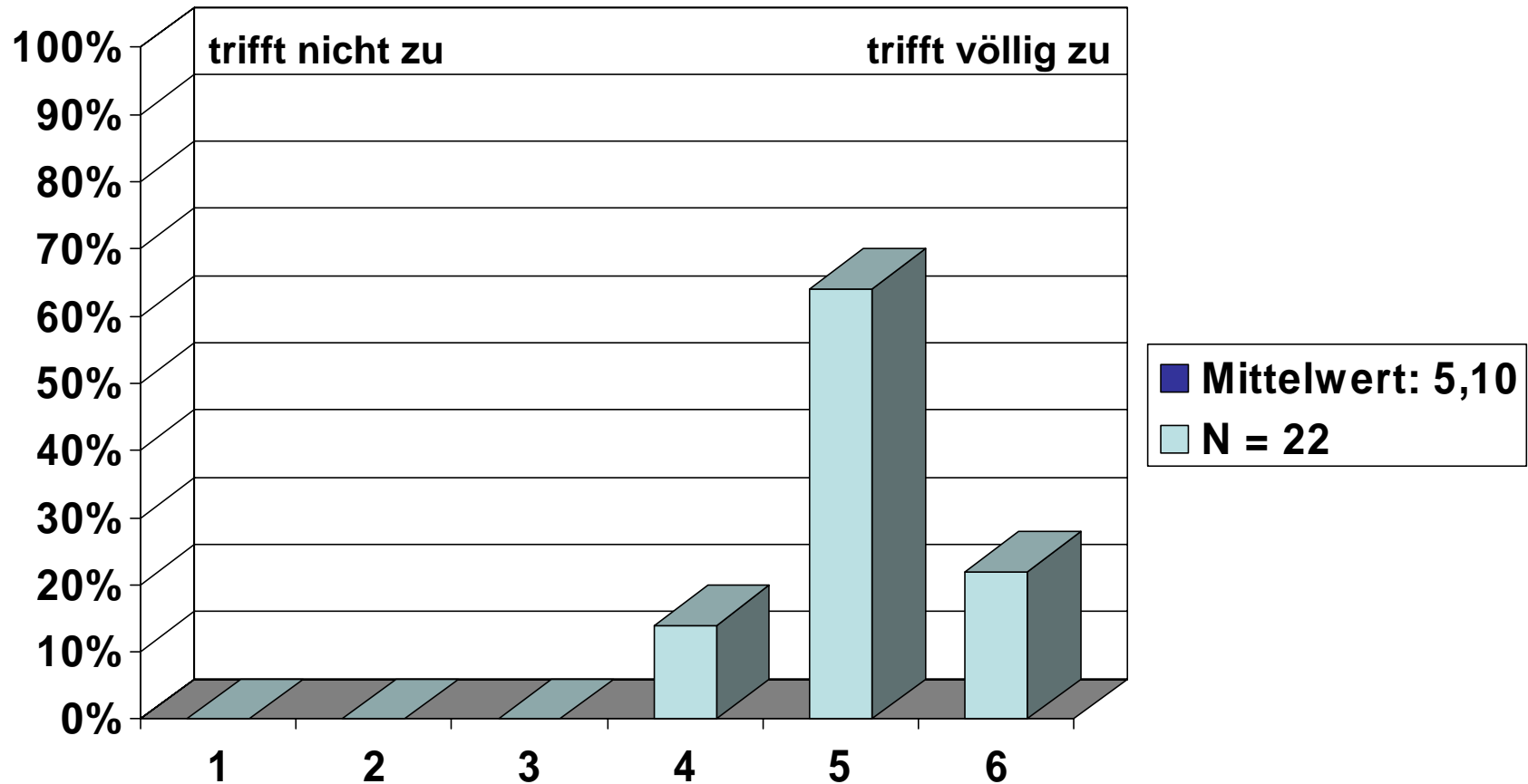

# 1. Struktur

Die Studierenden werden unterstützt Wissen anzueignen

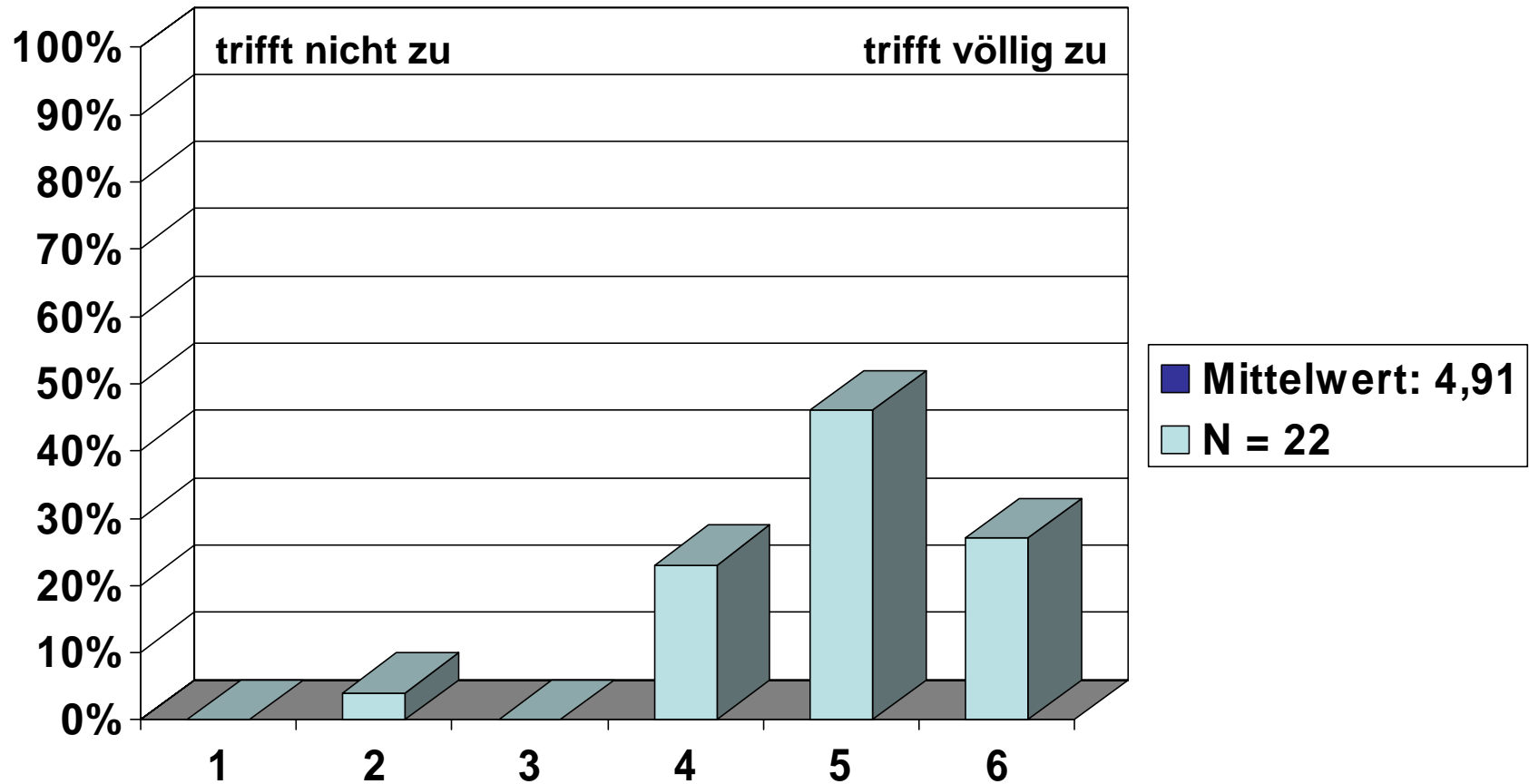

## 2. Lehrkompetenz

Die Dozentin/der Dozent spricht akustisch verständlich

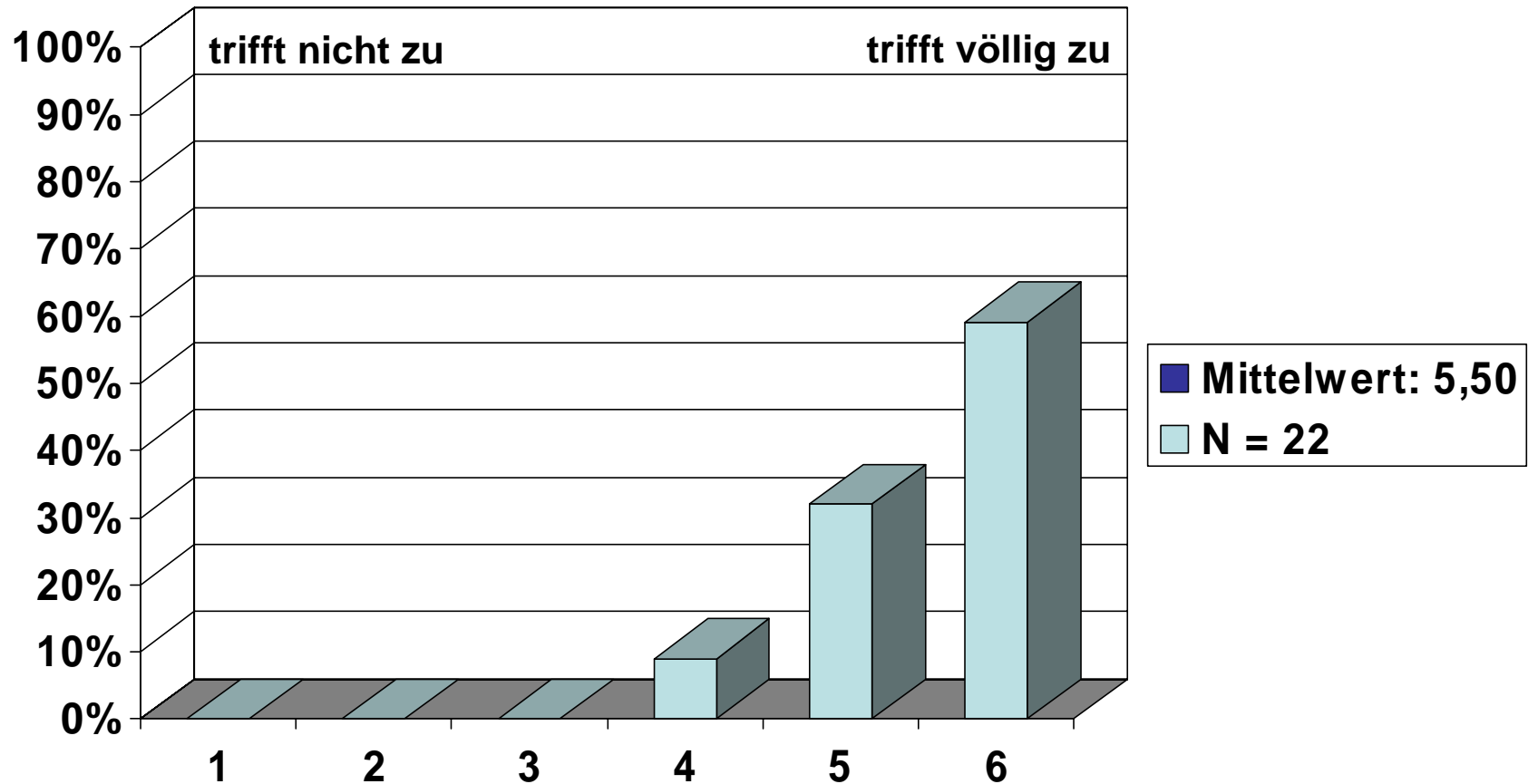

## 2. Lehrkompetenz

Die Dozentin/der Dozent kann komplizierte Sachverhalte verständlich machen

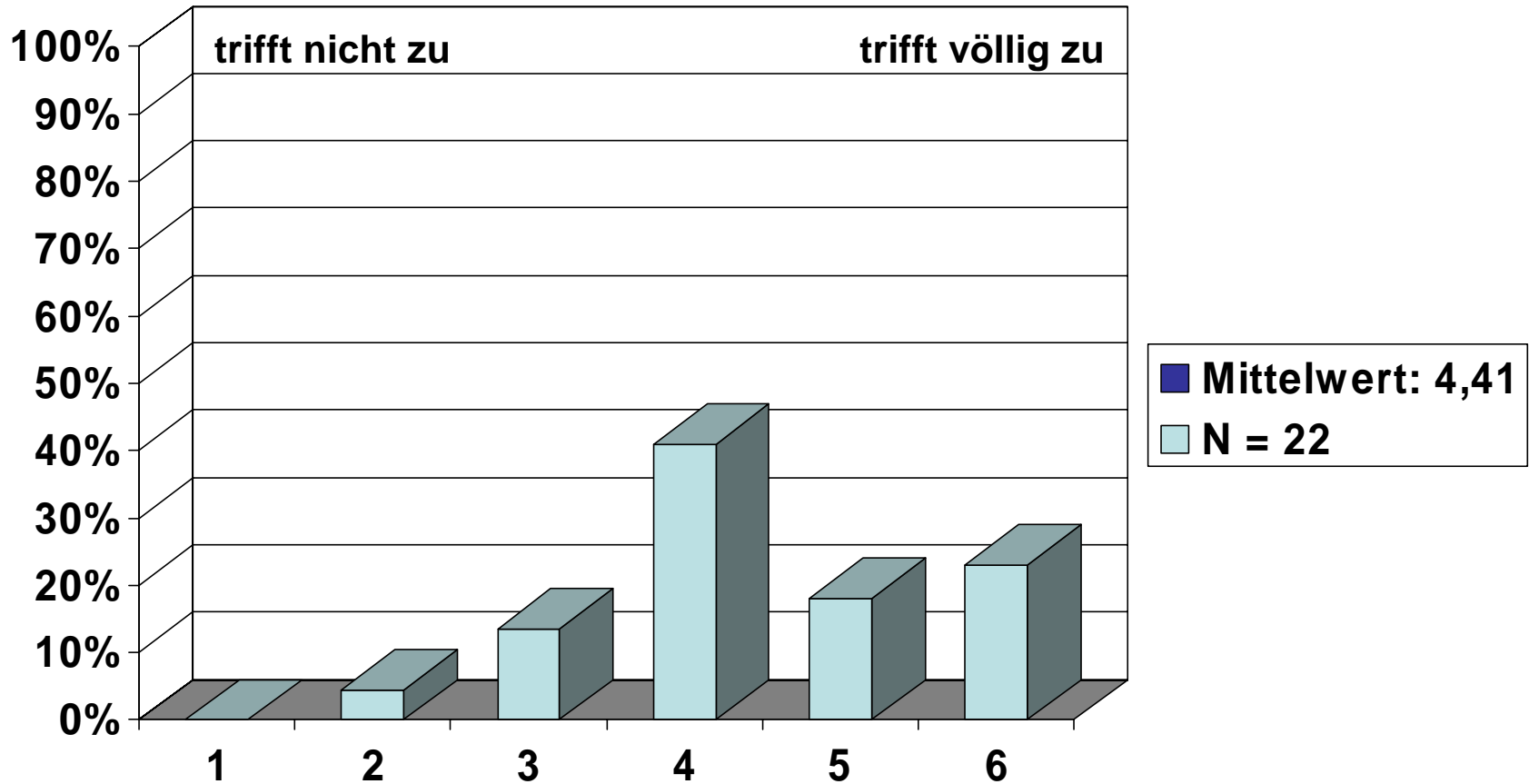

## 2. Lehrkompetenz

Die Dozentin/der Dozent ist gut vorbereitet

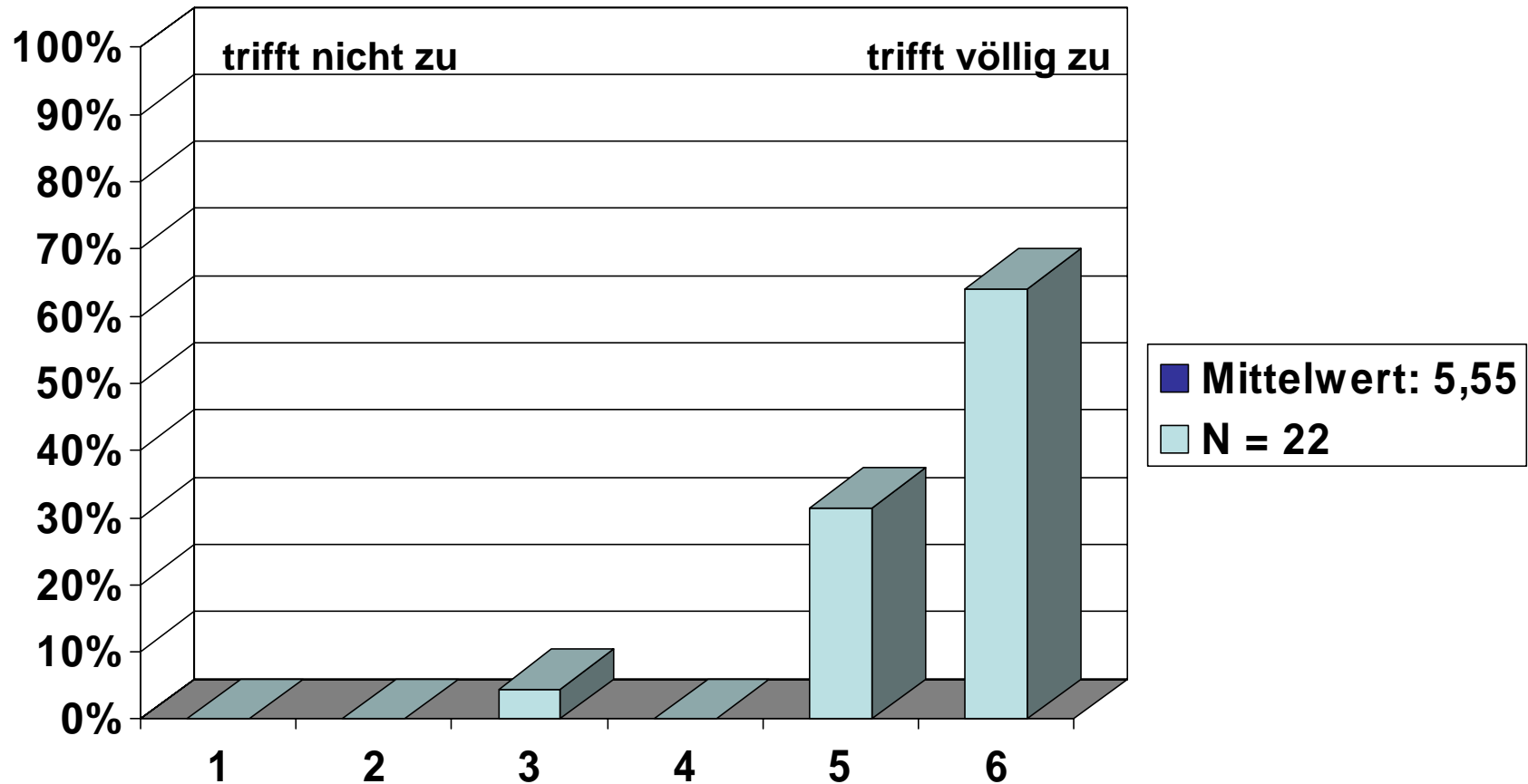

## 2. Lehrkompetenz

Die Dozentin/der Dozent fördert Fragen und aktive Mitarbeit

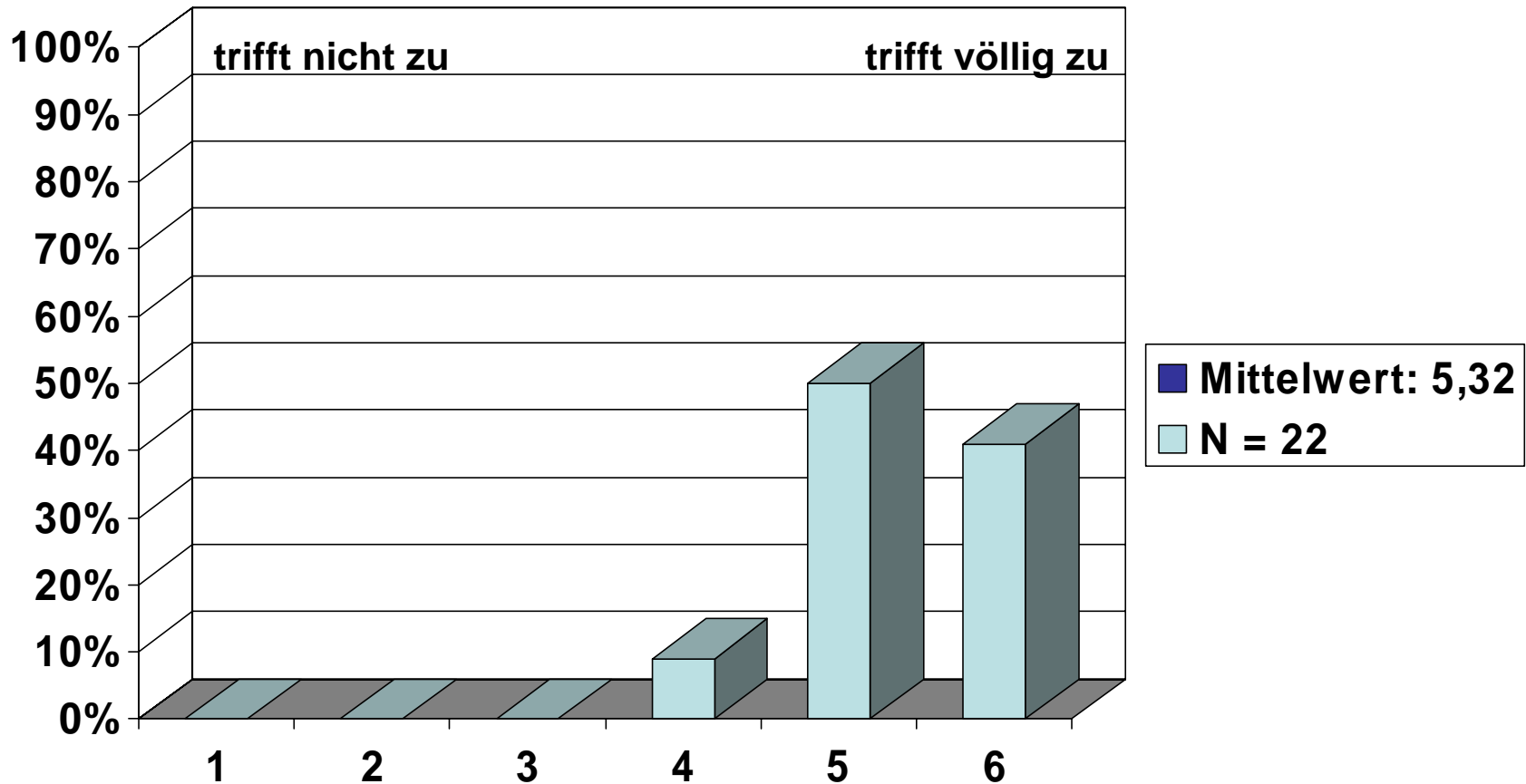

## 2. Lehrkompetenz

Die Dozentin/der Dozent verfügt über ein gutes Fachwissen

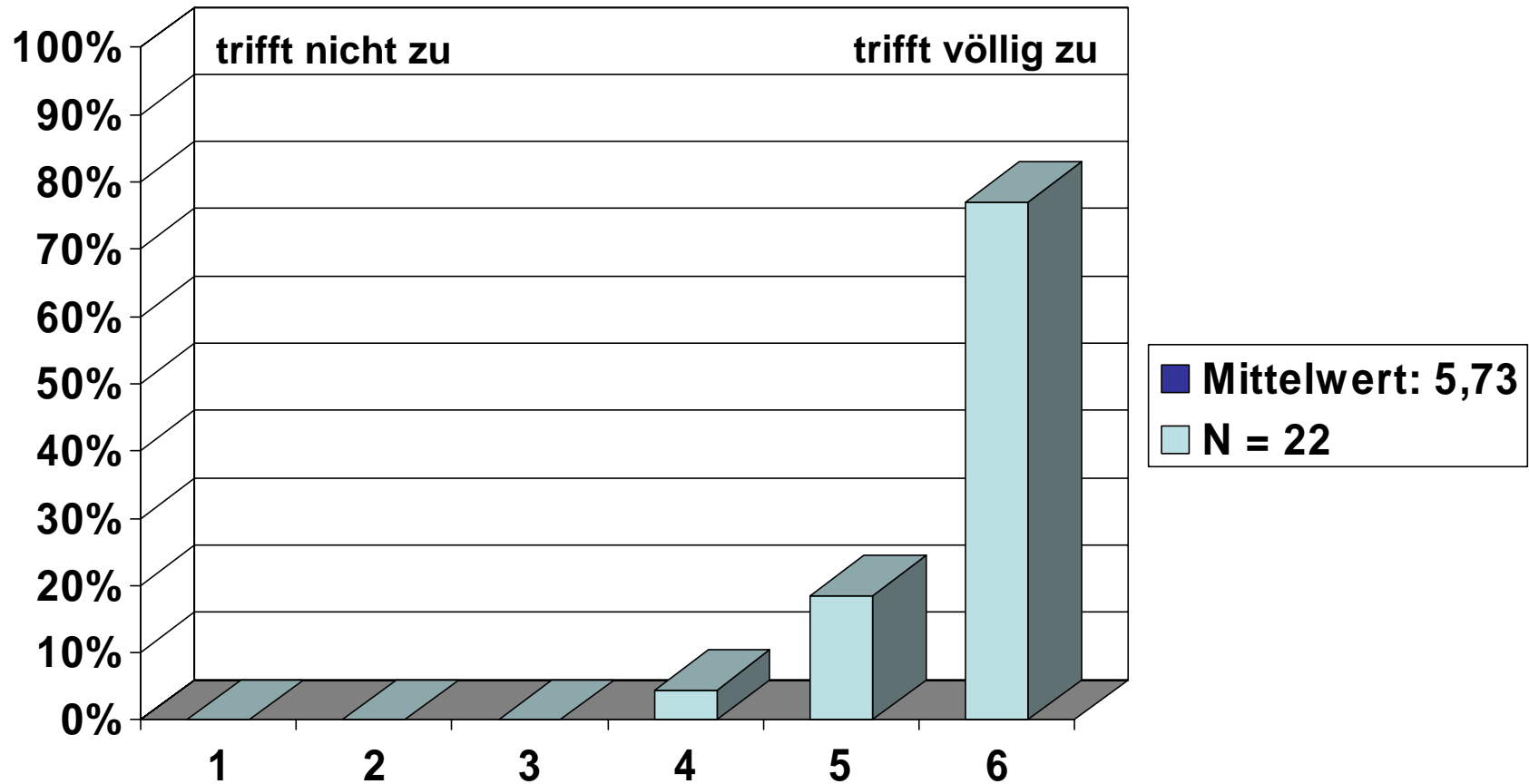

## 2. Lehrkompetenz

Die Dozentin/der Dozent ist im Umgang mit den Studierenden freundlich und kooperativ

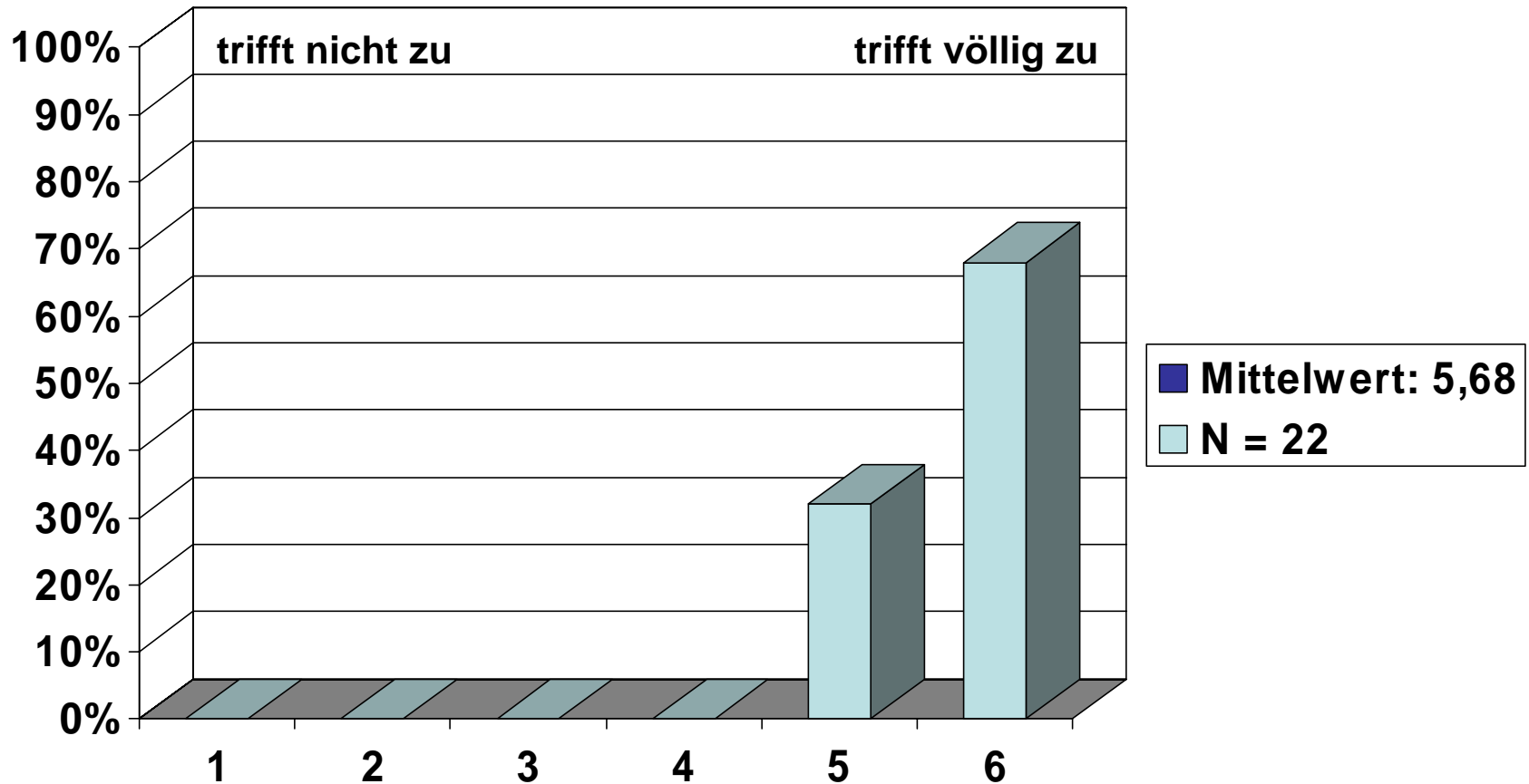

## 2. Lehrkompetenz

Die Dozentin/der Dozent kann für ihre/seine Themen motivieren

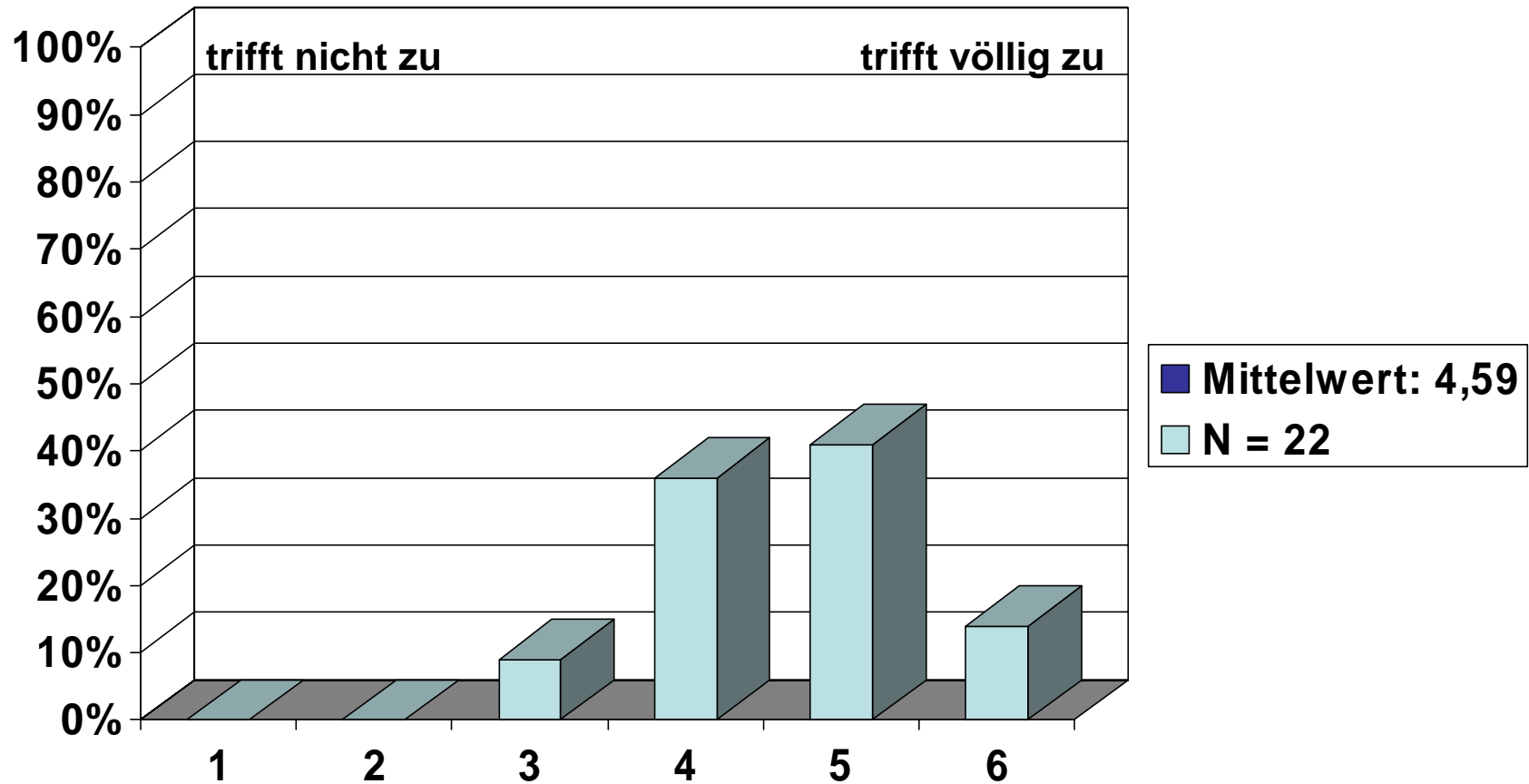

### 3. Anforderungen

Das Niveau der Veranstaltung war

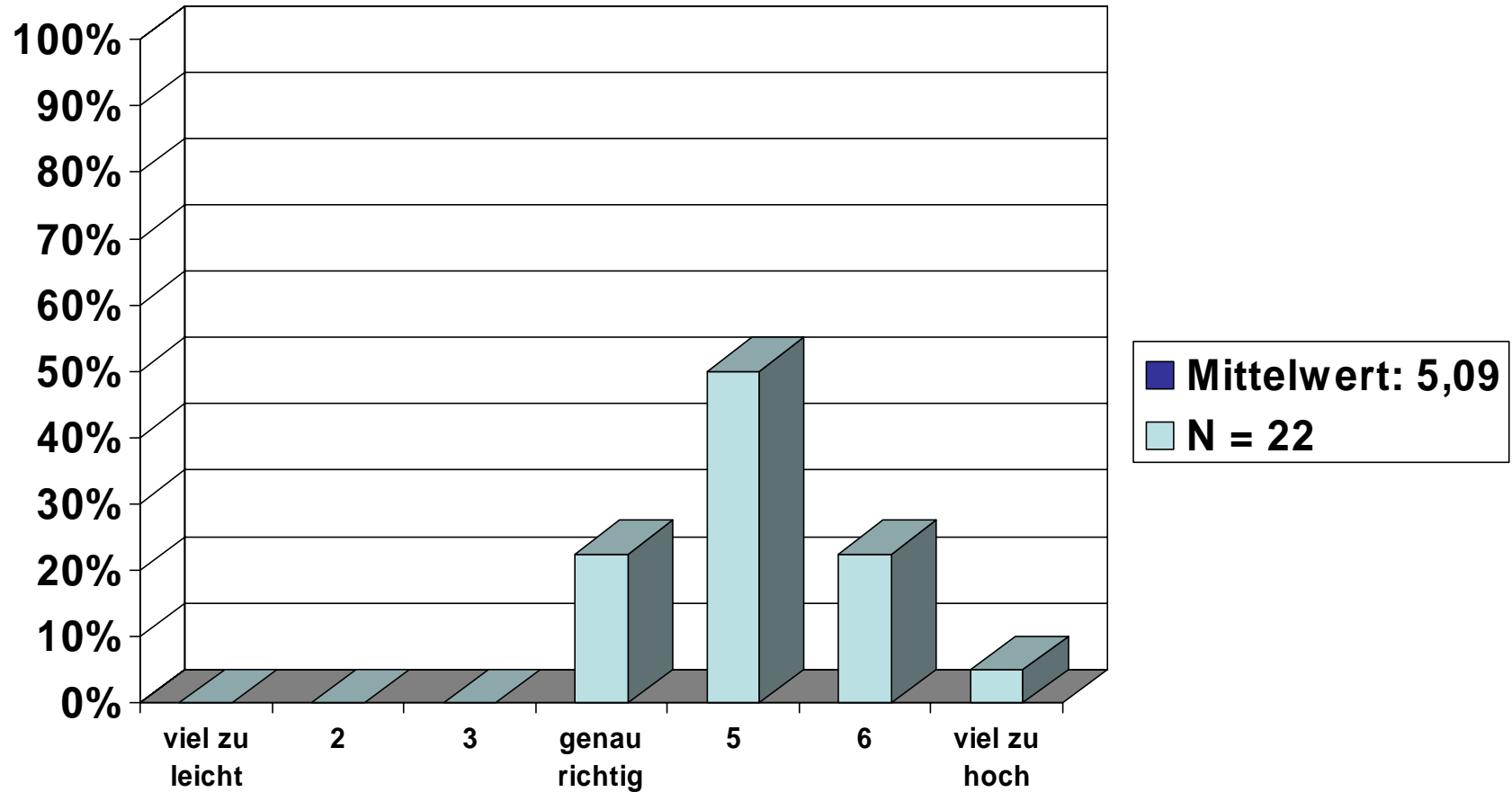

### 3. Anforderungen

Der Umfang des Stoffes/der Themen war

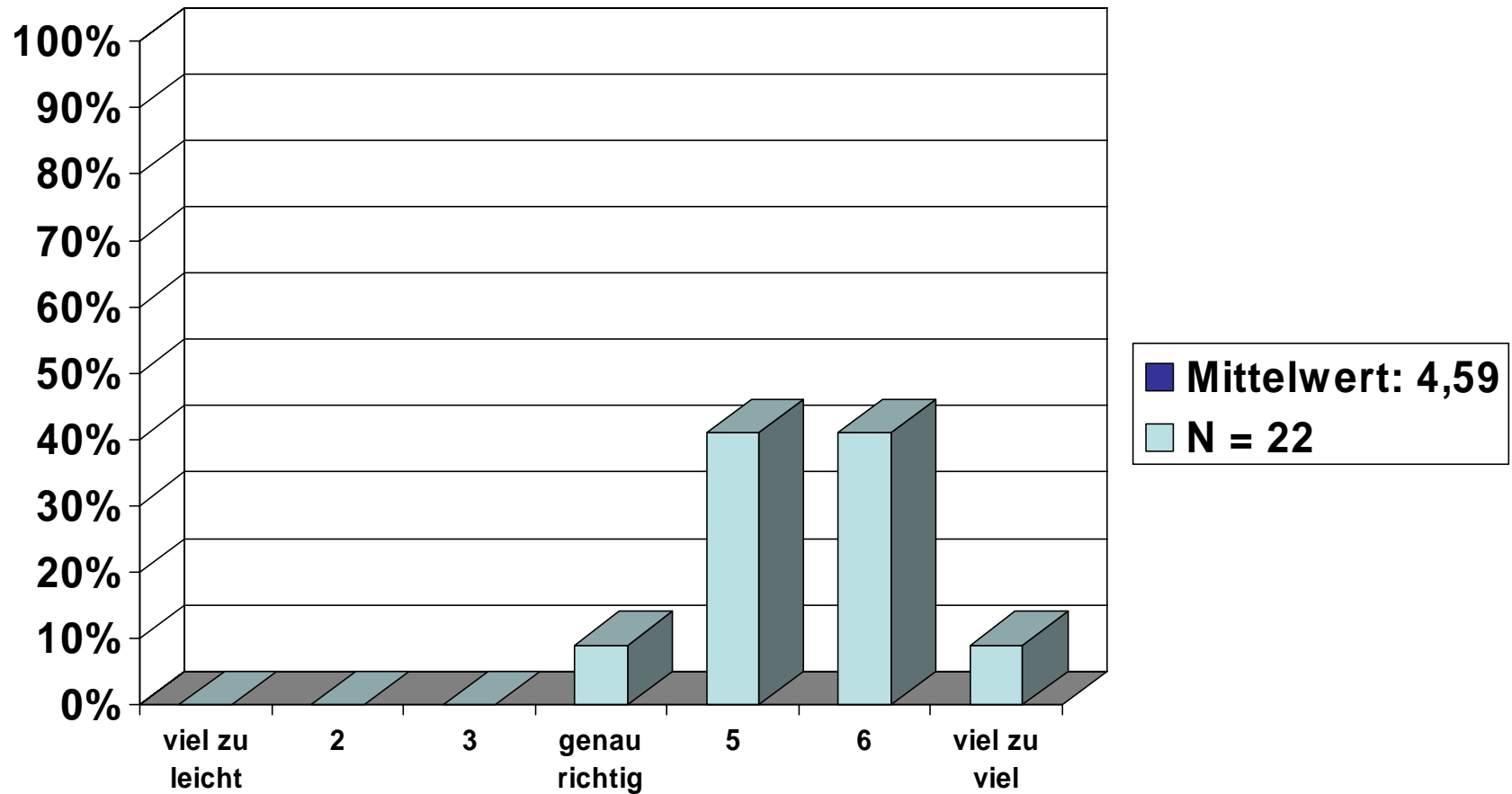

### 3. Anforderungen

Ich bereite den Kurs (z.B. Texte lesen) vor und nach

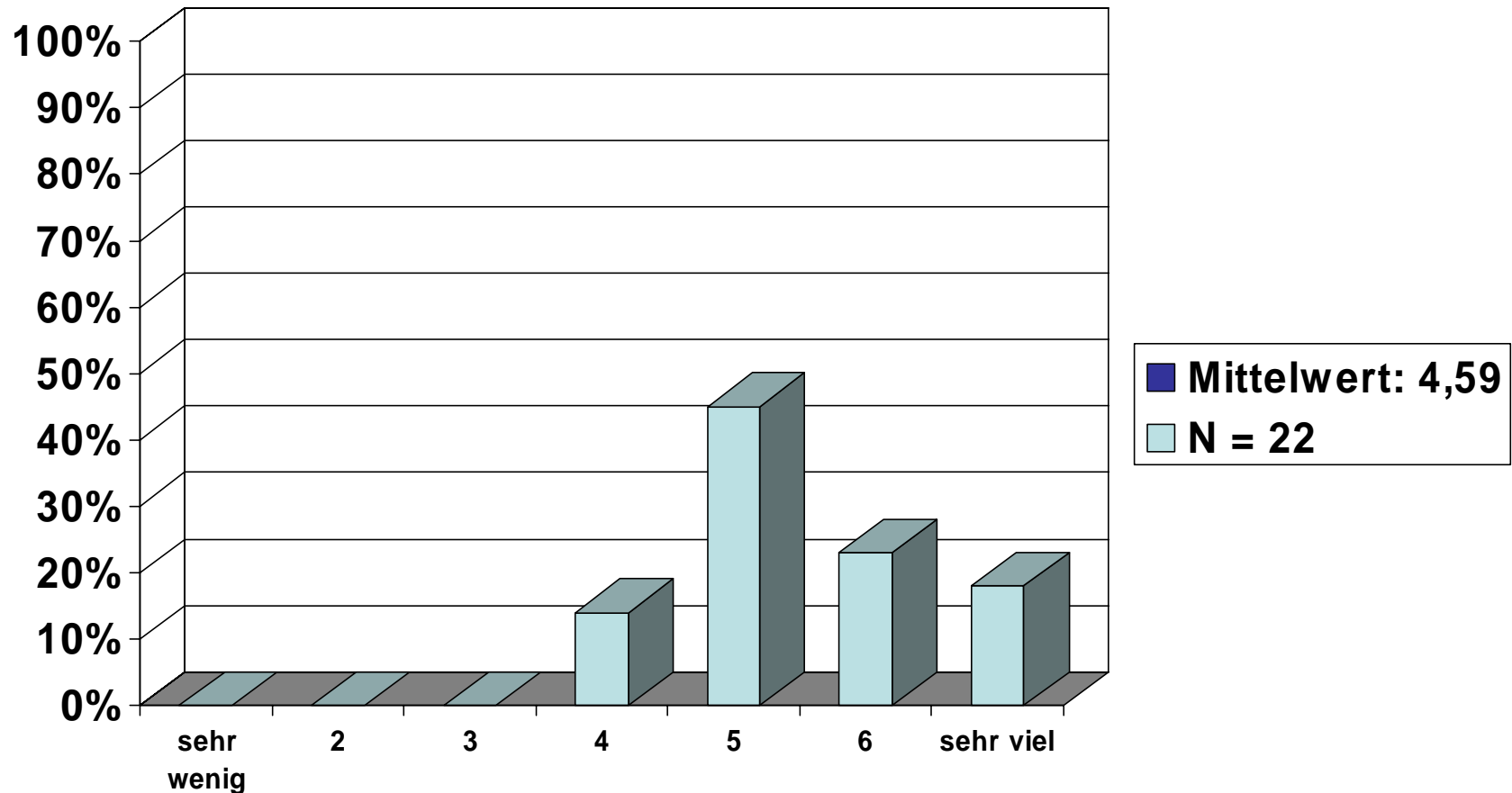

### 3. Anforderungen

Mein üblicher Arbeitsaufwand für den Kurs pro Woche (ohne Kursdauer) beträgt ca.

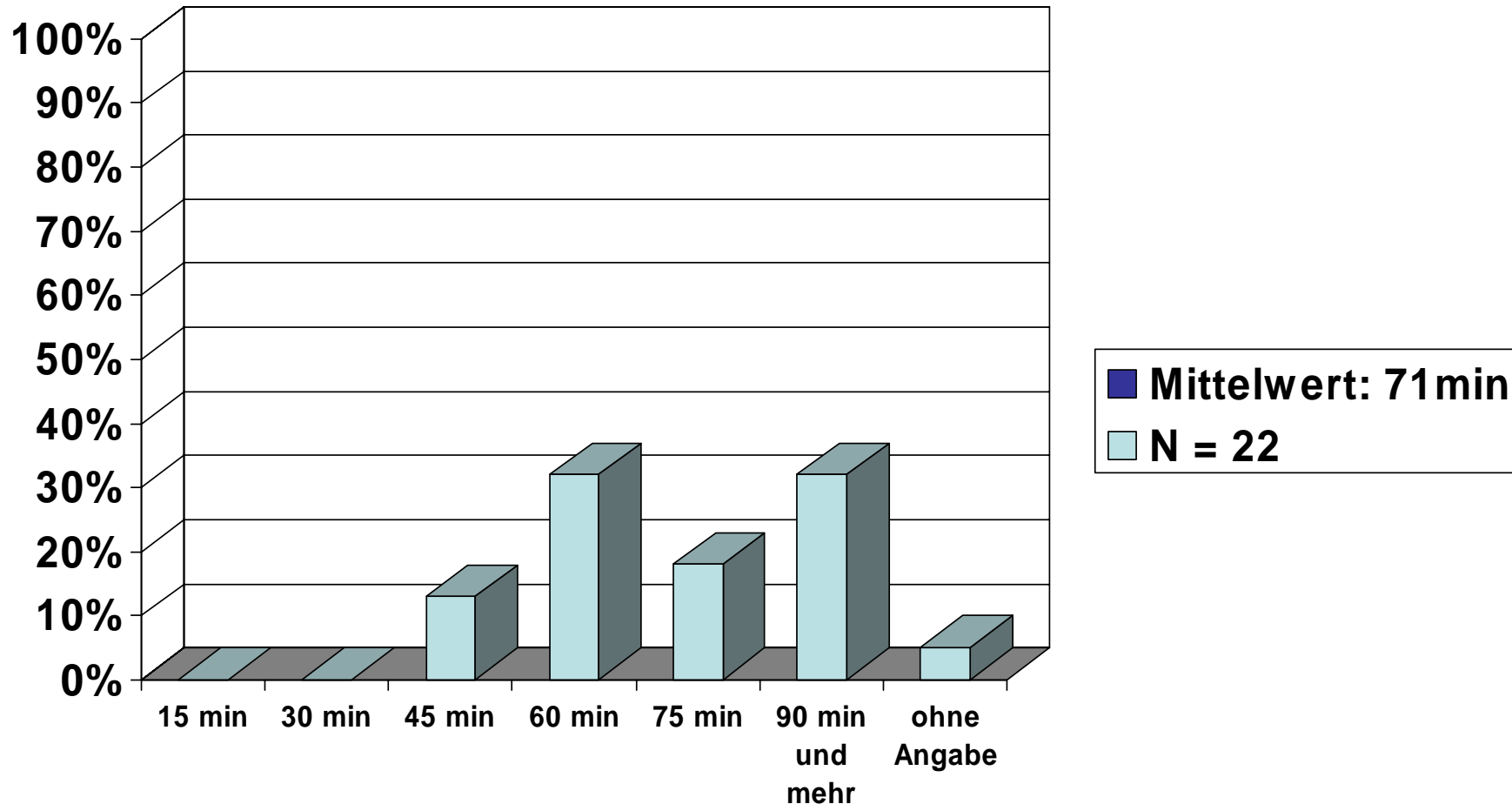

## 4. Betreuung

Die Lehrkraft gibt auf Beiträge der Teilnehmer ein gutes Feedback

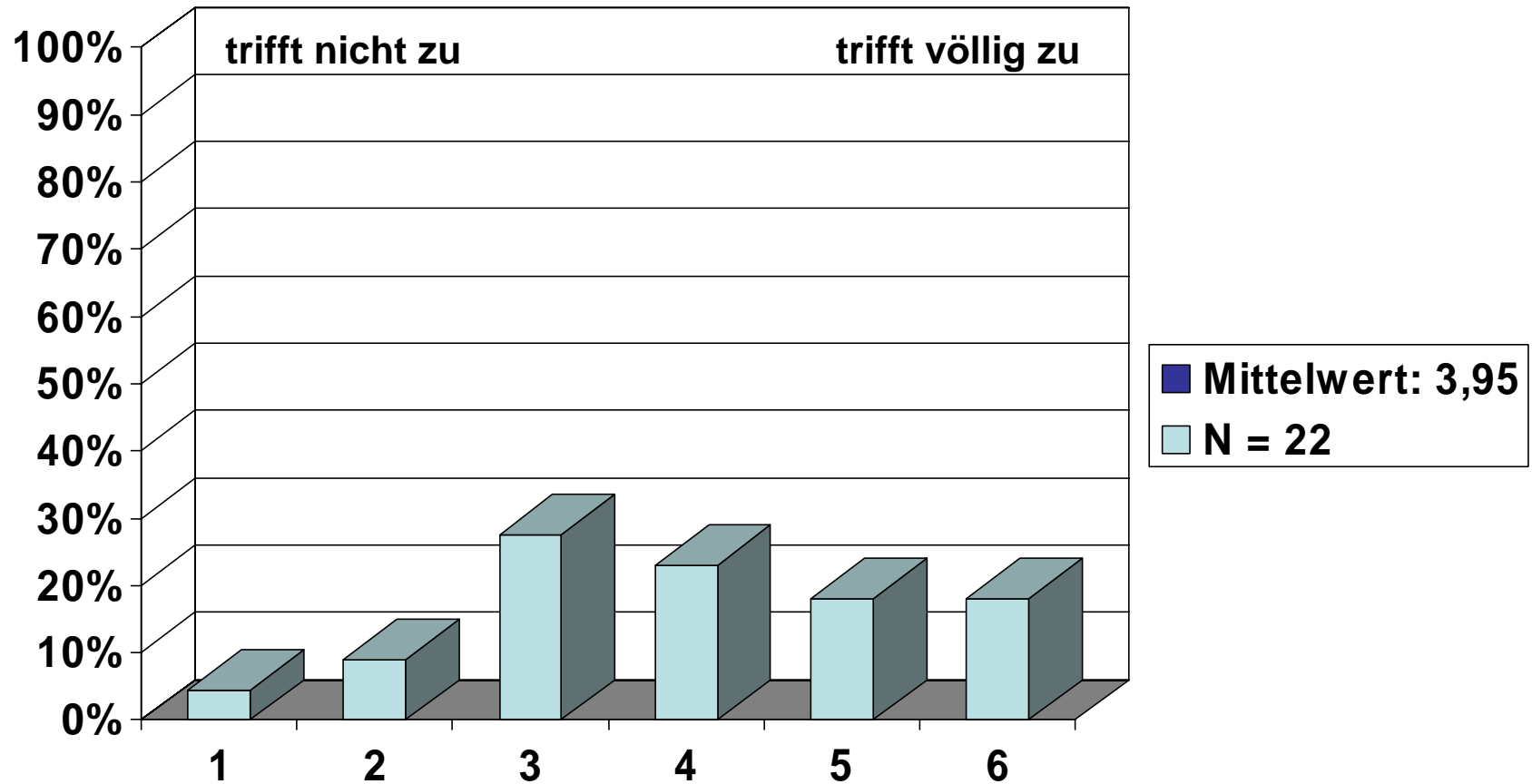

## 4. Betreuung

Außerhalb der Veranstaltung findet eine gute Betreuung statt

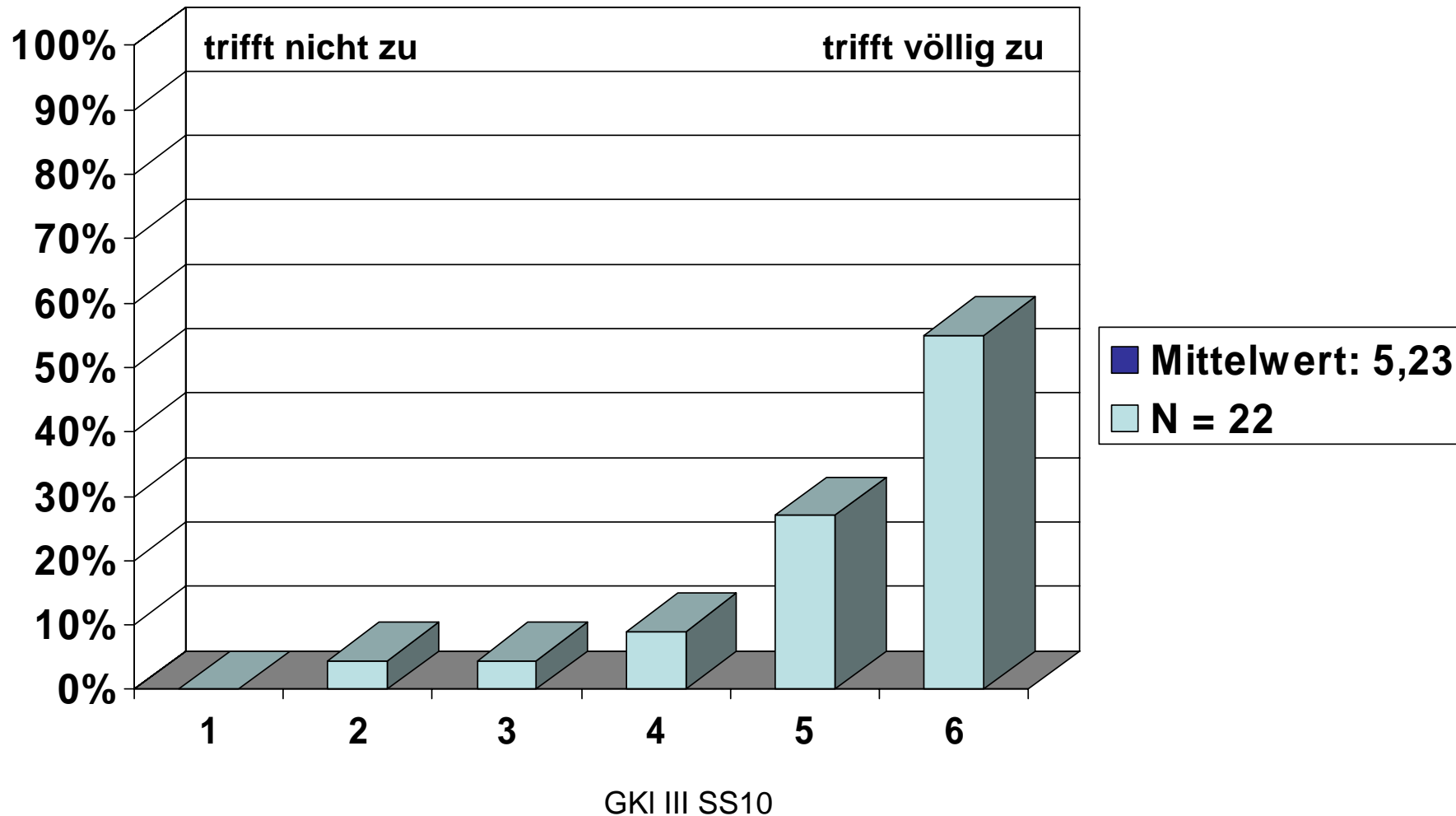

# Was hat besonders gefallen an diesem Seminar:

- ❖ Der Besuch der Parkinson-Selbsthilfegruppe 3x genannt
- ❖ Die Tutorin Katja
- ❖ Viele interessante Themen, die leider manchmal zu schnell abgehandelt wurden
- ❖ Vortrag der Selbsthilfegruppe Parkinson
- ❖ Das Tutorium 2x genannt
- ❖ Themenauswahl
- ❖ Praxisbezug (Parkinson-Betroffene im Seminar)
- ❖ Dozentin → entspanntes Auftreten
- ❖ Ich fand es sehr angenehm, dass GKL II und III zeitlich getrennt war. Dies machte die Bearbeitung deutlich leichter.

# Verbesserungsvorschläge:

- ❖ Struktur manchmal verwirrend
- ❖ Impulsreferate und dann Arbeitsgruppen, erarbeitet durch die Referatsgruppen und nicht nur frontal vorgetragene Referate
- ❖ Referate, zu viele Gruppenmitglieder
- ❖ Aus den Referaten, die man selbst nicht vorbereitet hat, ist leider recht wenig hängen geblieben – die Inhalte bleiben nicht lange im Gedächtnis.
- ❖ Uns wird immer gesagt, wir sollen uns den neuesten Wissensstand aneignen, aber nie sagt uns einer wie der im Moment ist. Zu Beginn gibt es eine Folie / AB bei der zwei Minuten etwas erklärt wird – das ist zu wenig.