

# Auswertung des Evaluationsbogens für das Seminar

**GKL IV**

**WS10/11**

**Ingrid Mühlhauser**

Seminar TeilnehmerInnen: 28

Anzahl der abgegebenen Bögen: 14

Beteiligung: 50%

# 1. Struktur

Der inhaltliche Aufbau der Veranstaltung ist logisch und nachvollziehbar

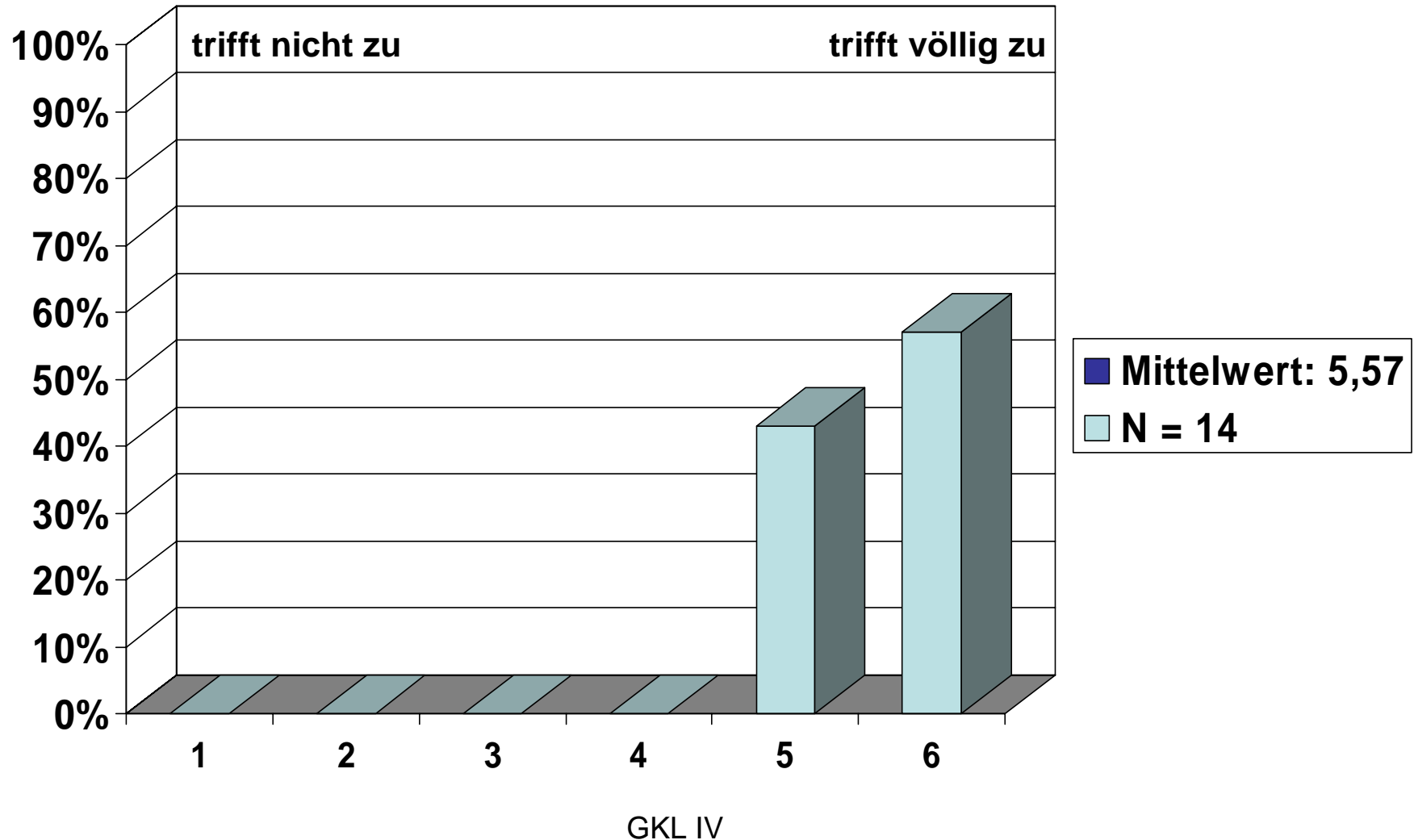

# 1. Struktur

Die Veranstaltung ist gut organisiert

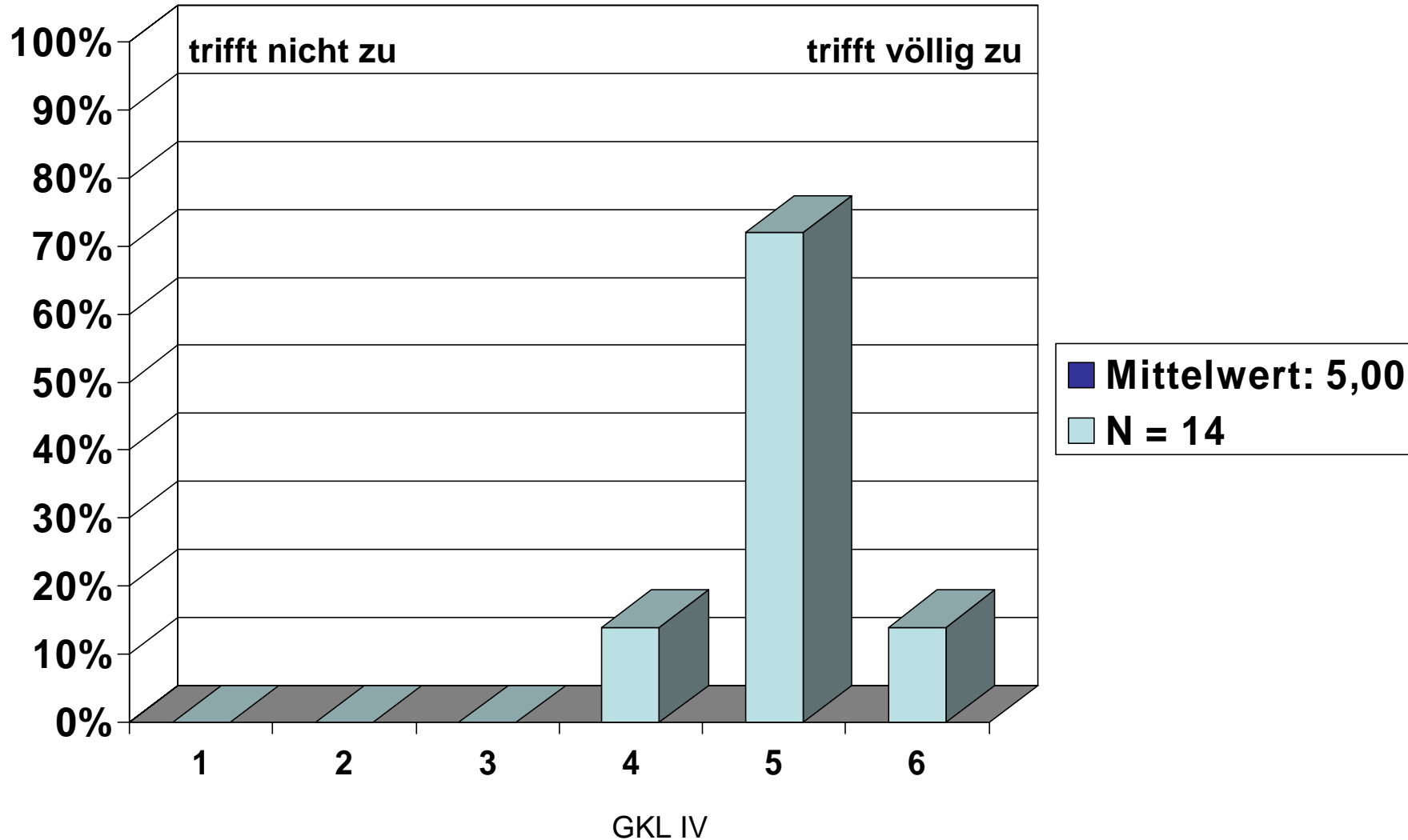

# 1. Struktur

Zu Beginn der Veranstaltung wurden Ziele formuliert

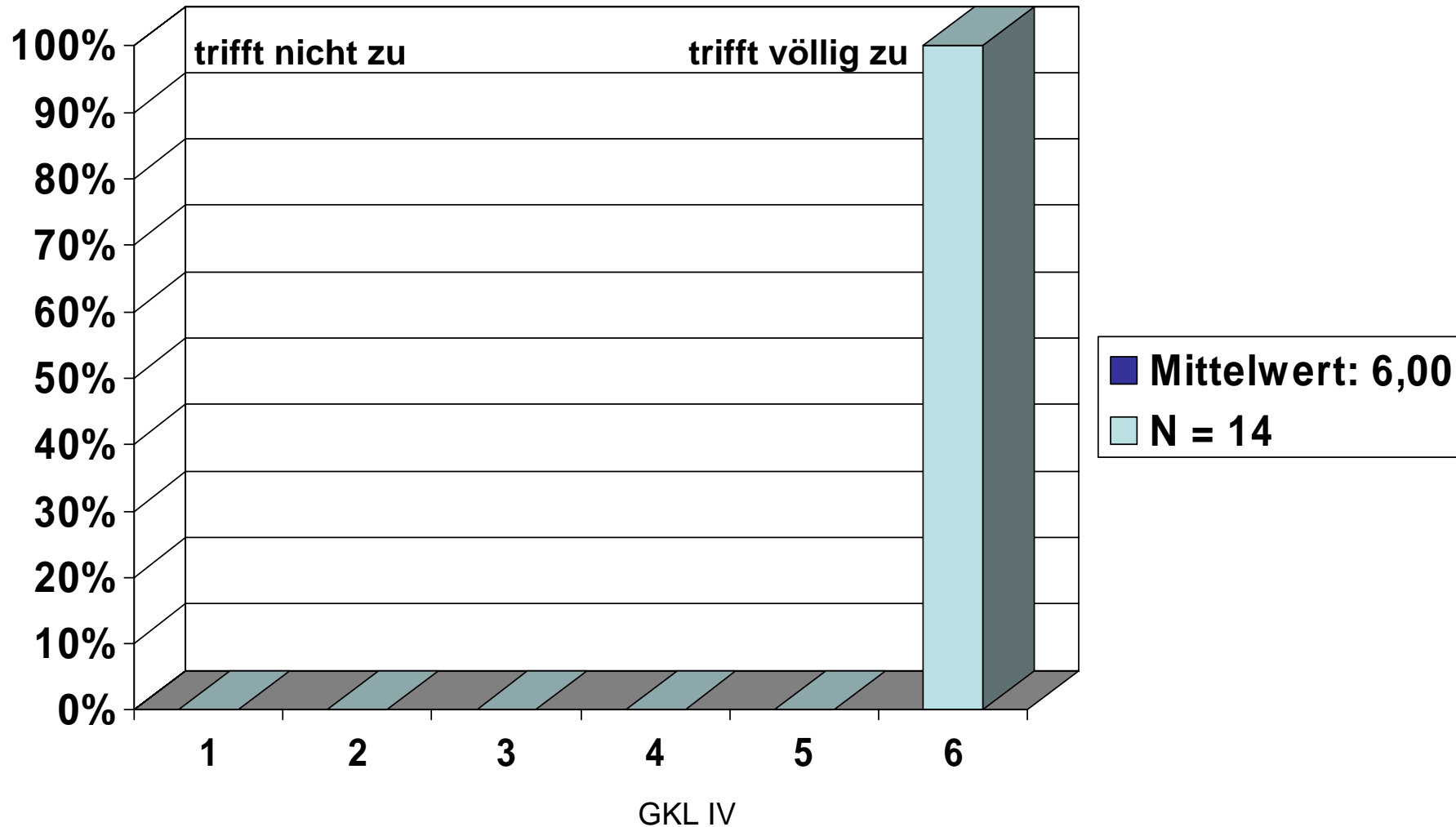

# 1. Struktur

Der Inhalt der Veranstaltung wird anschaulich dargestellt

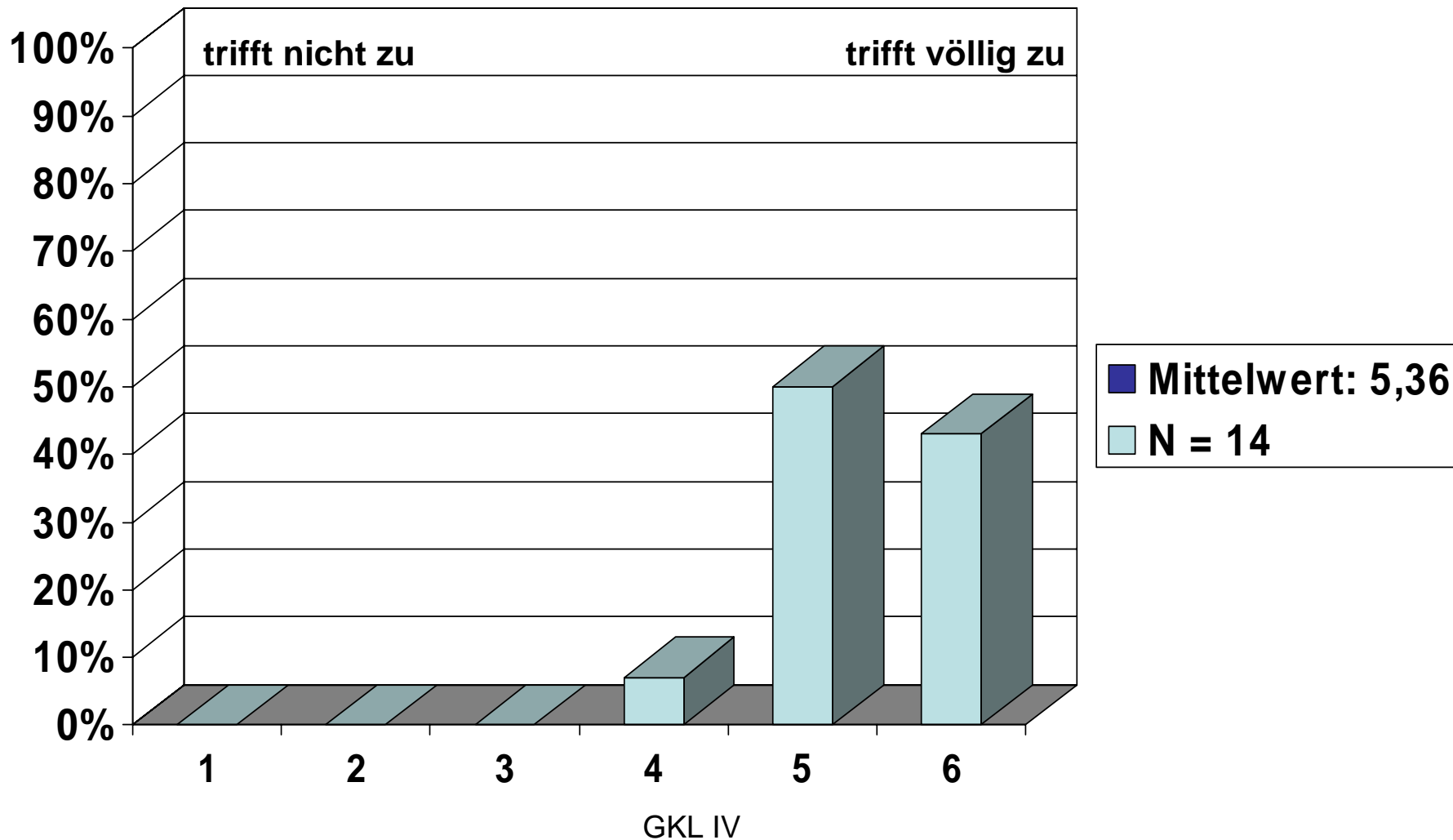

# 1. Struktur

Ein Bezug zwischen Theorie und Praxis/Anwendung wird hergestellt

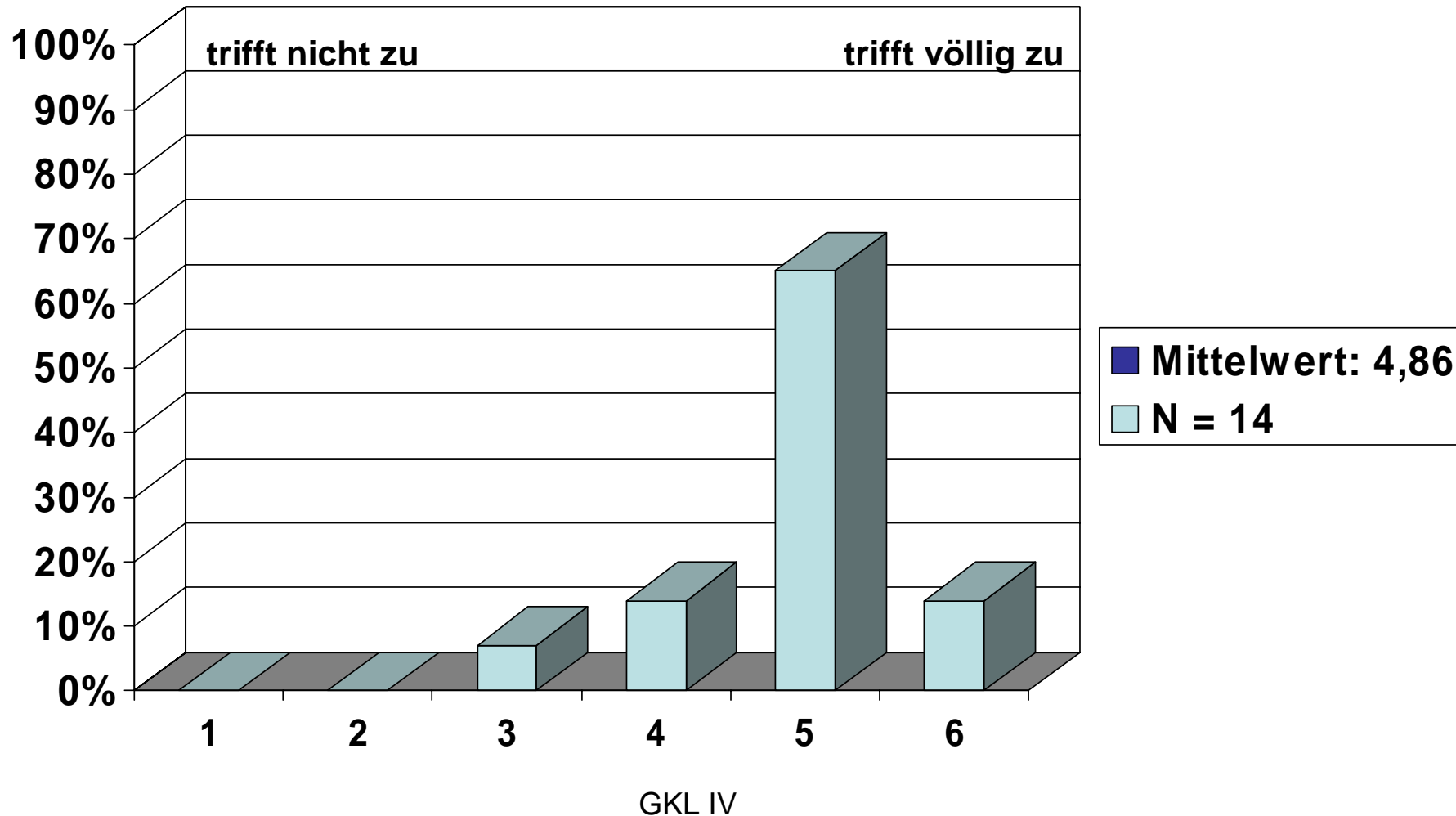

# 1. Struktur

Der Unterricht wurde durch Medieneinsatz unterstützt

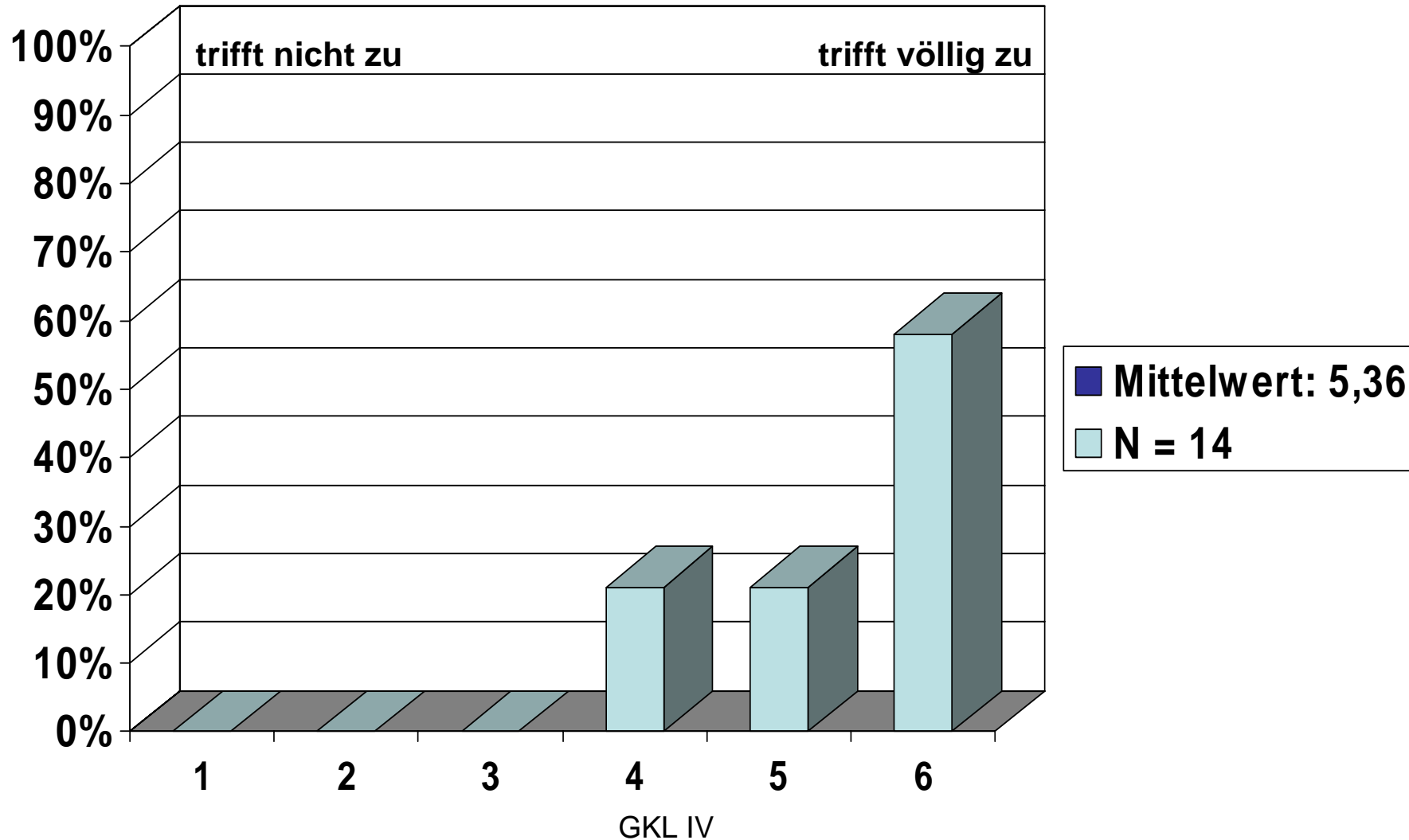

# 1. Struktur

Die Studierenden werden unterstützt Wissen anzueignen

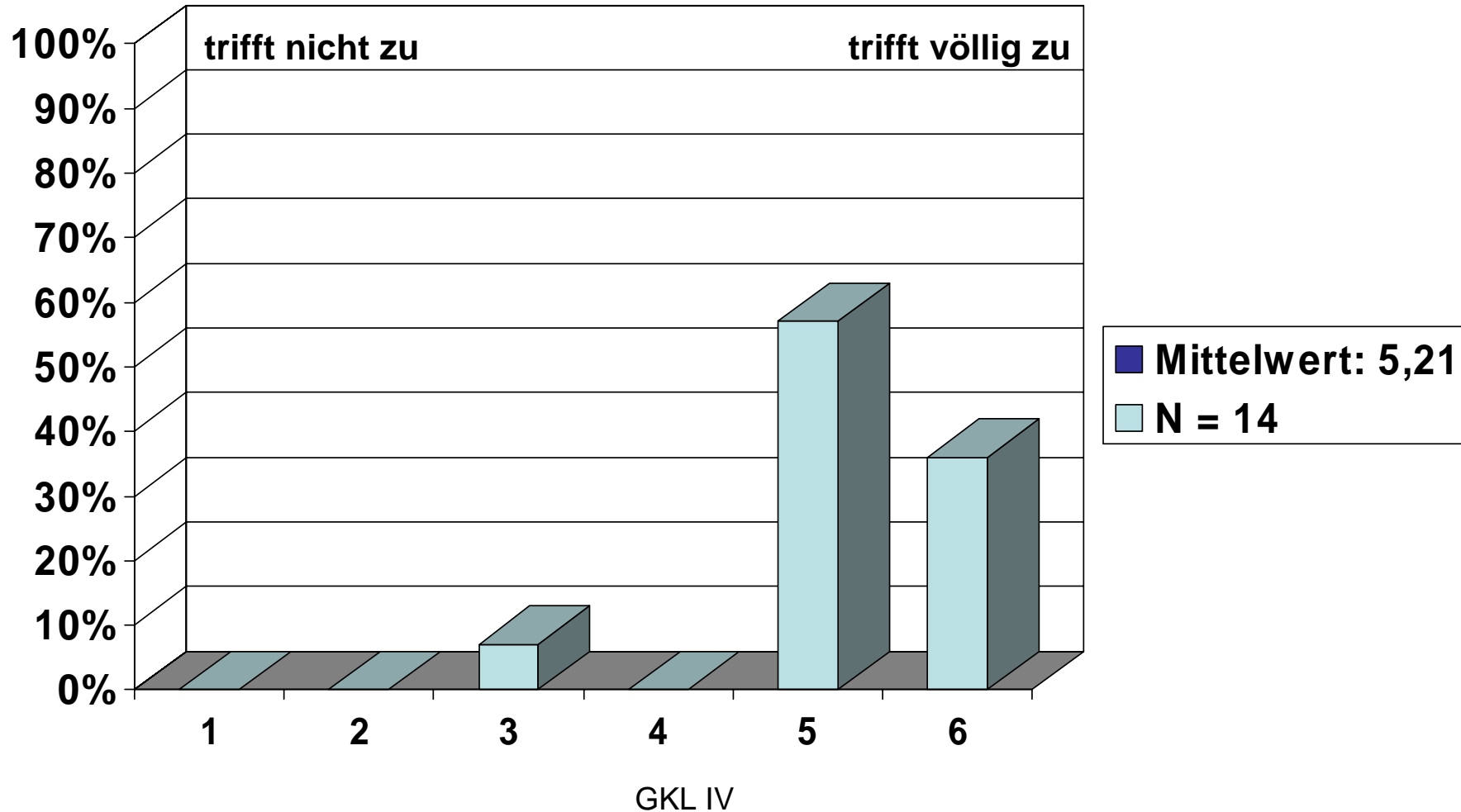

## 2. Lehrkompetenz

Die Dozentin/der Dozent spricht akustisch verständlich

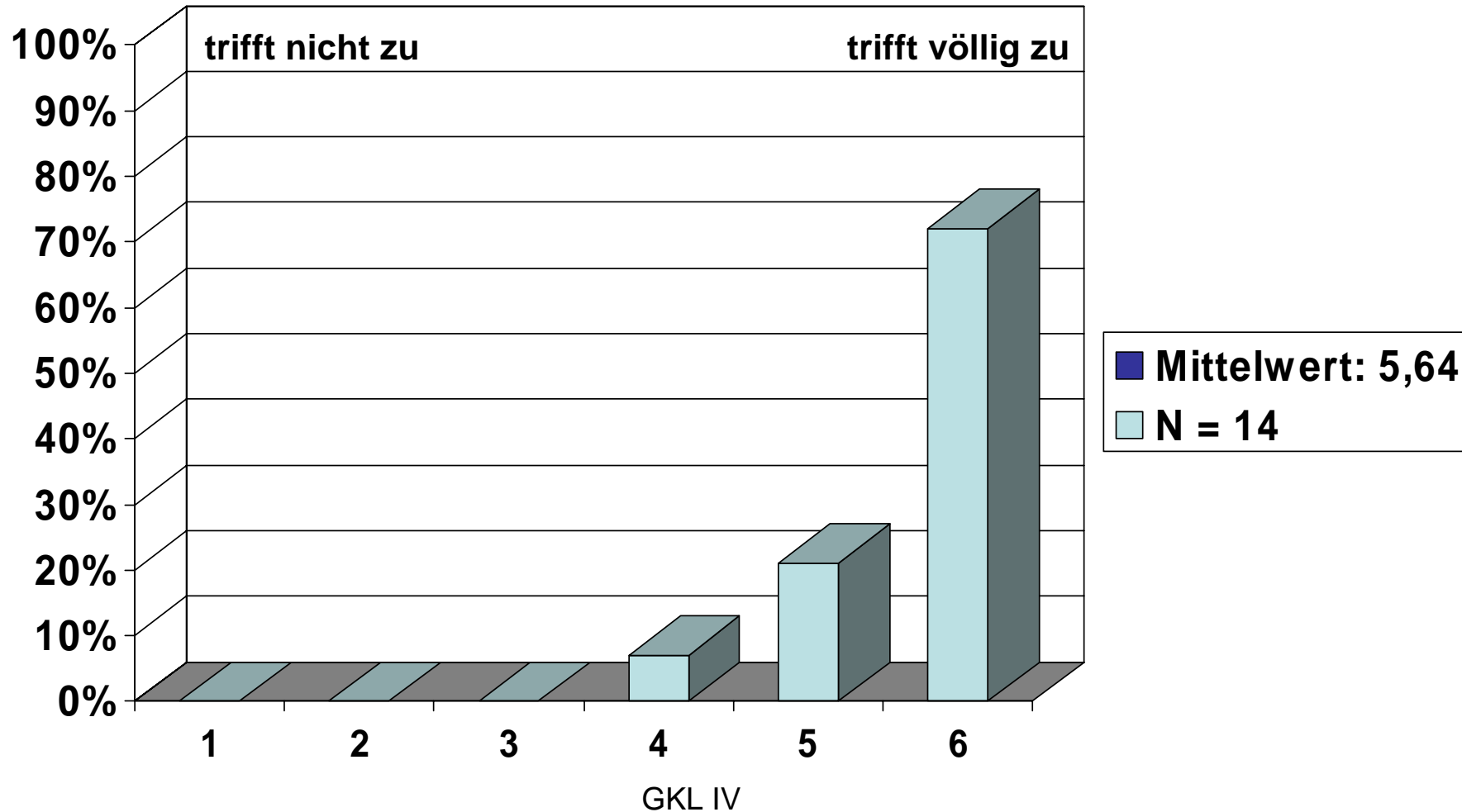

## 2. Lehrkompetenz

Die Dozentin/der Dozent kann komplizierte Sachverhalte verständlich machen

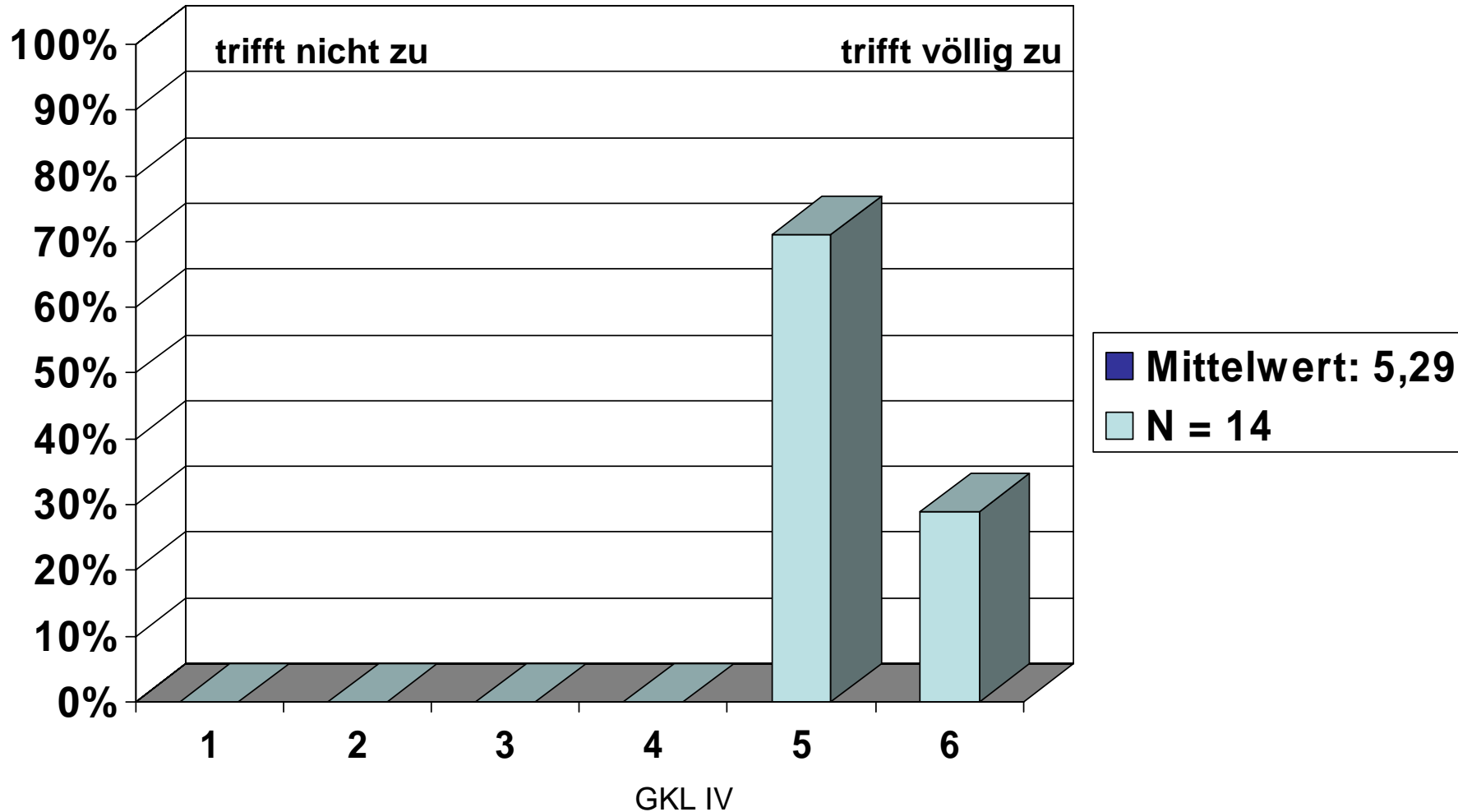

## 2. Lehrkompetenz

Die Dozentin/der Dozent ist gut vorbereitet

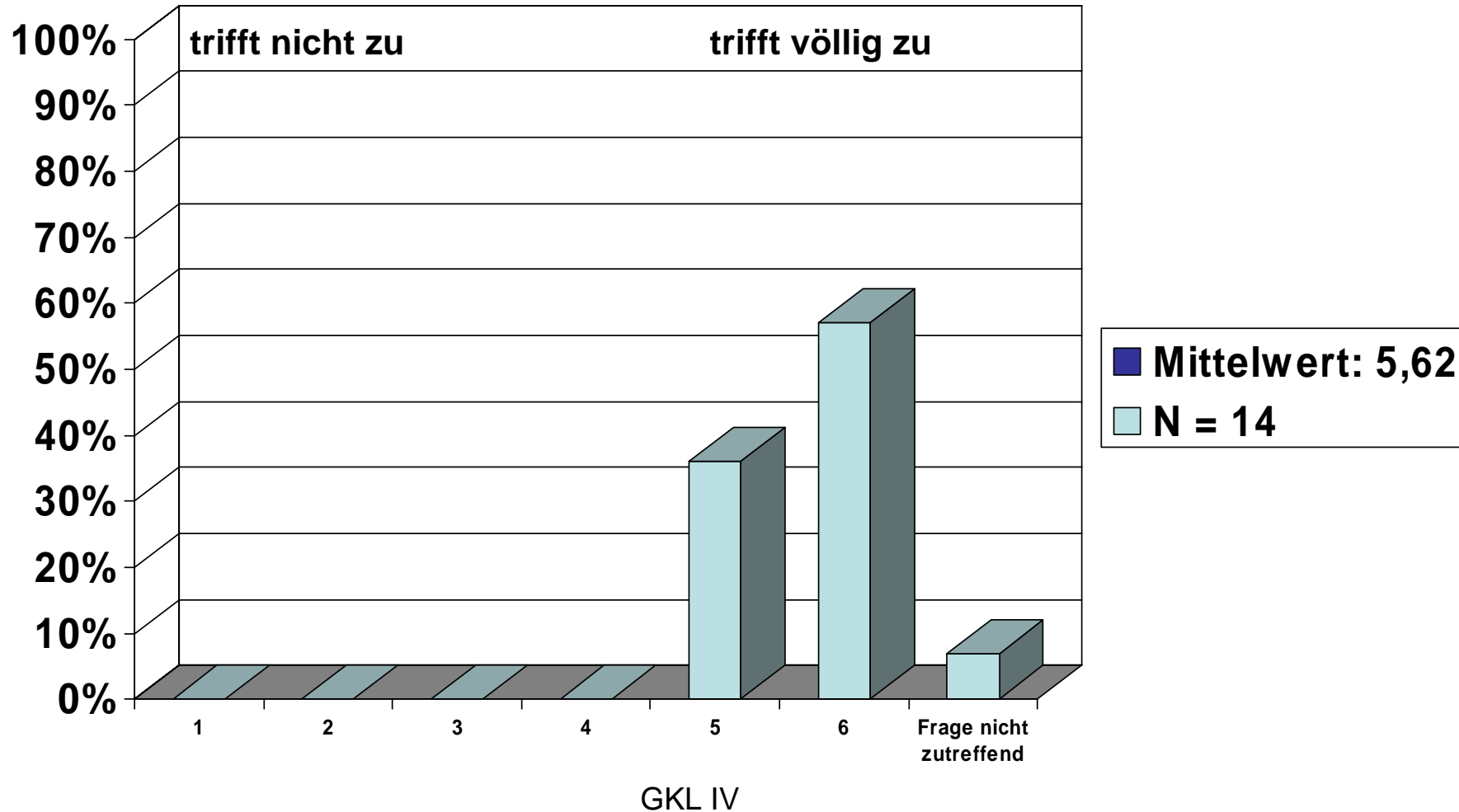

## 2. Lehrkompetenz

Die Dozentin/der Dozent fördert Fragen und aktive Mitarbeit

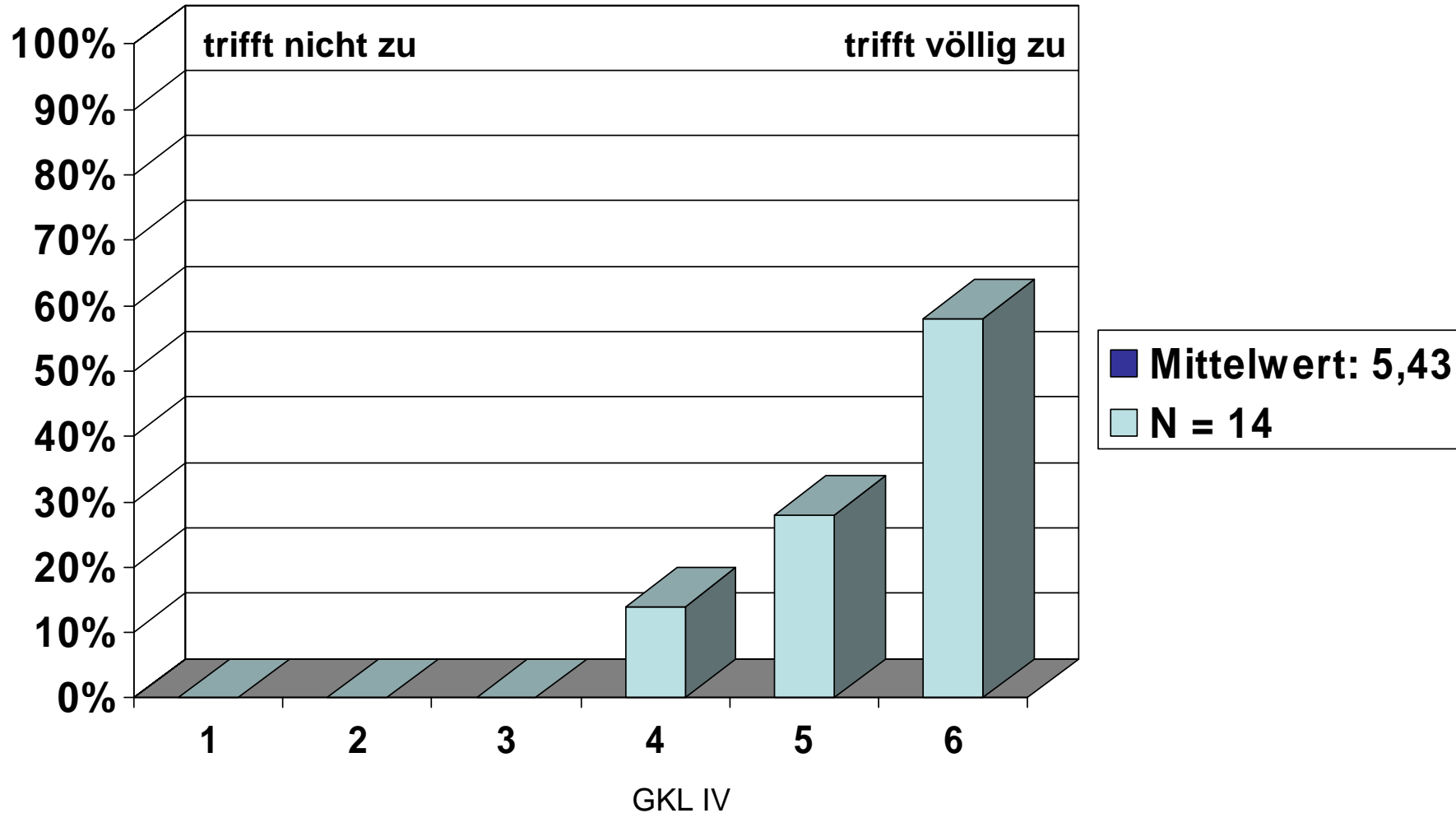

## 2. Lehrkompetenz

Die Dozentin/der Dozent verfügt über ein gutes Fachwissen

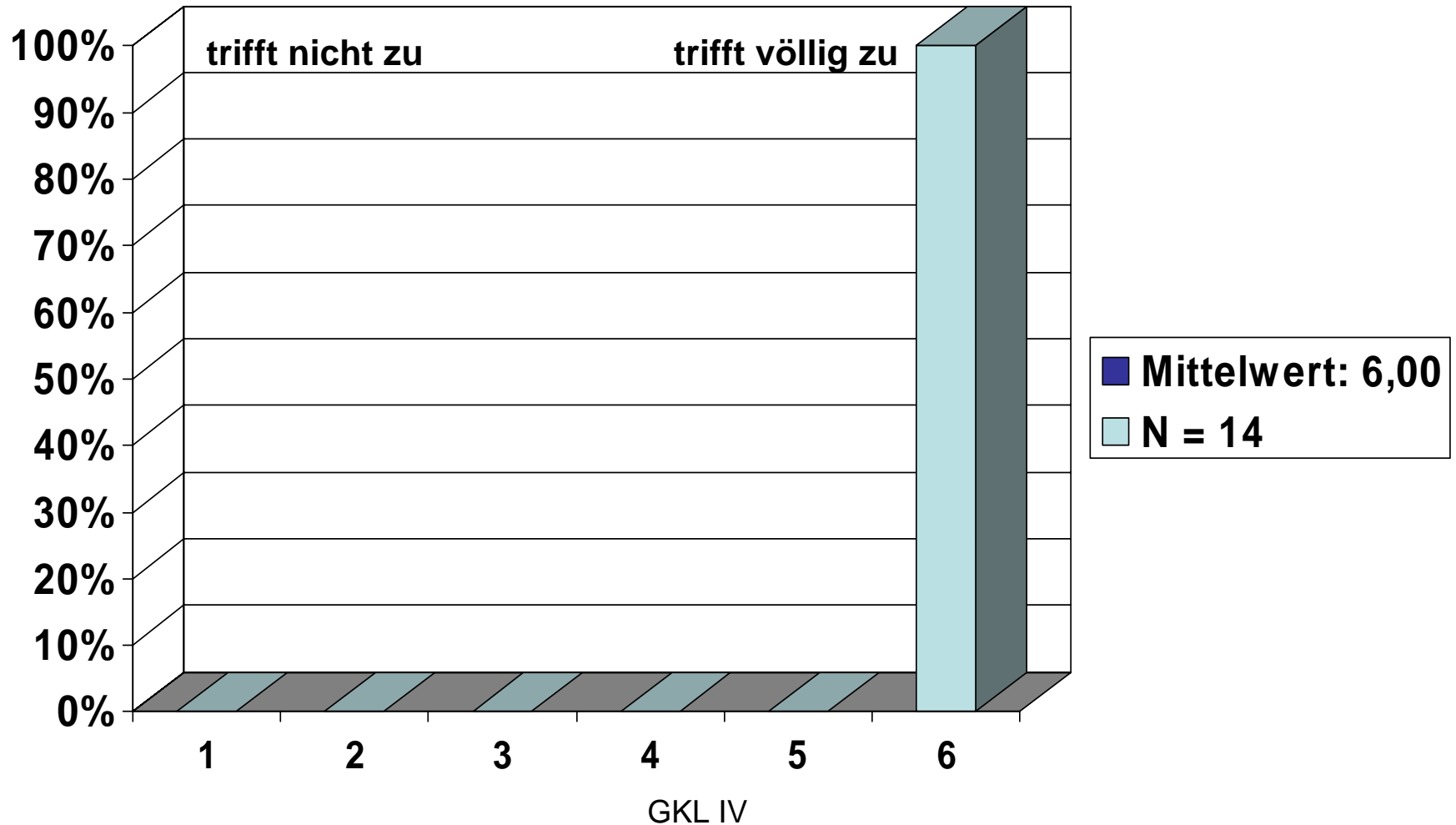

## 2. Lehrkompetenz

Die Dozentin/der Dozent ist im Umgang mit den Studierenden freundlich und kooperativ

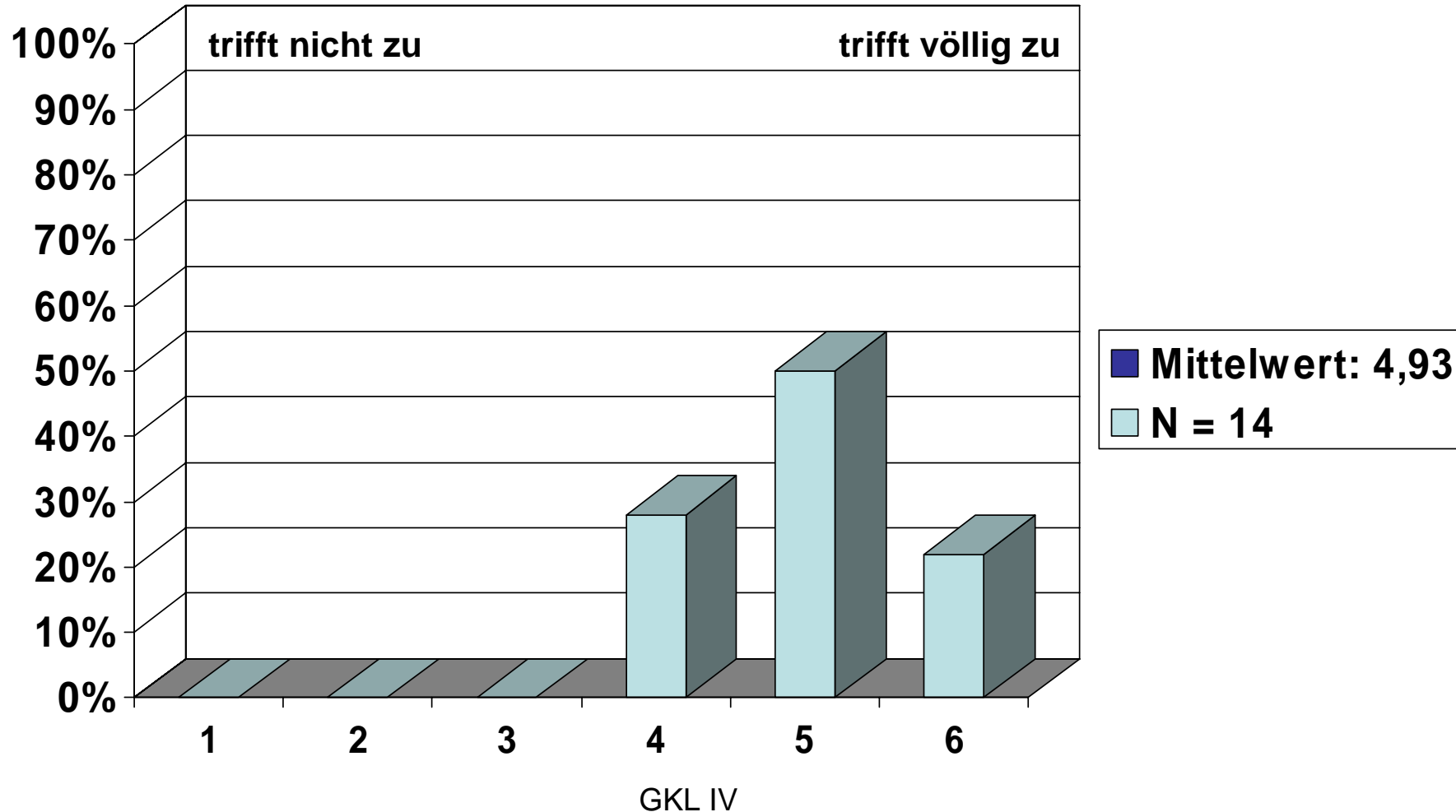

## 2. Lehrkompetenz

Die Dozentin/der Dozent kann für ihre/seine Themen motivieren

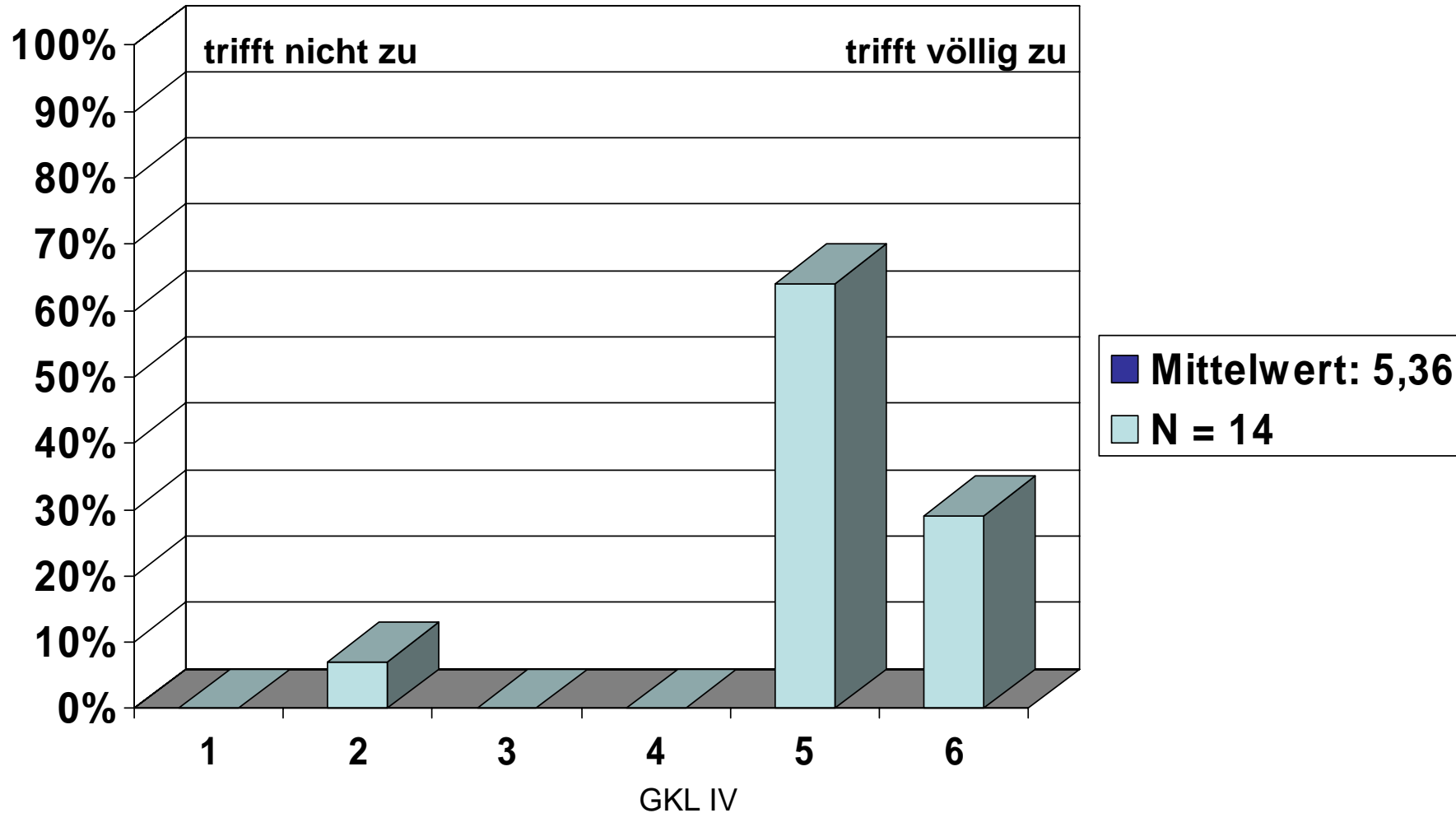

### 3. Anforderungen

Das Niveau der Veranstaltung war

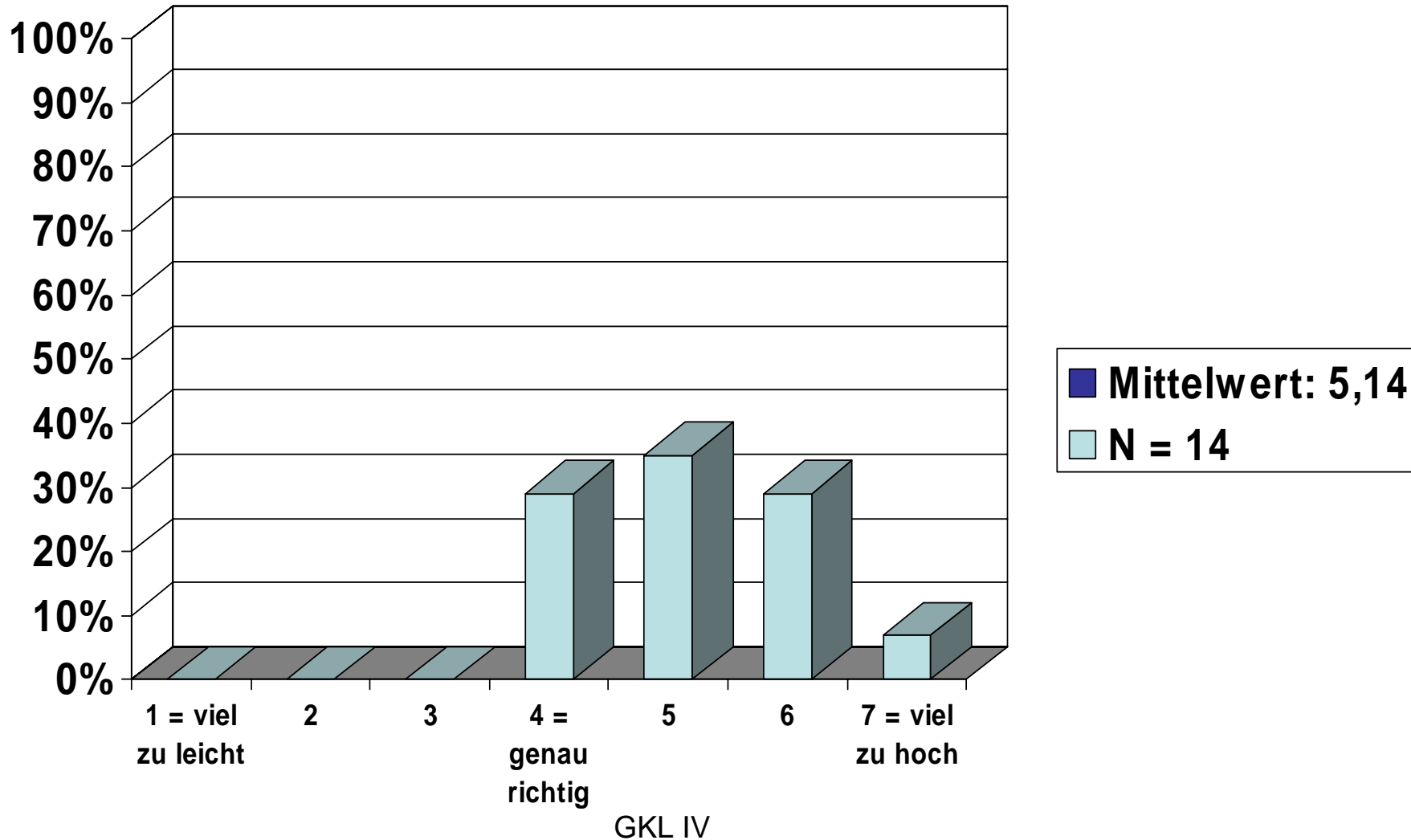

### 3. Anforderungen

Der Umfang des Stoffes/der Themen war

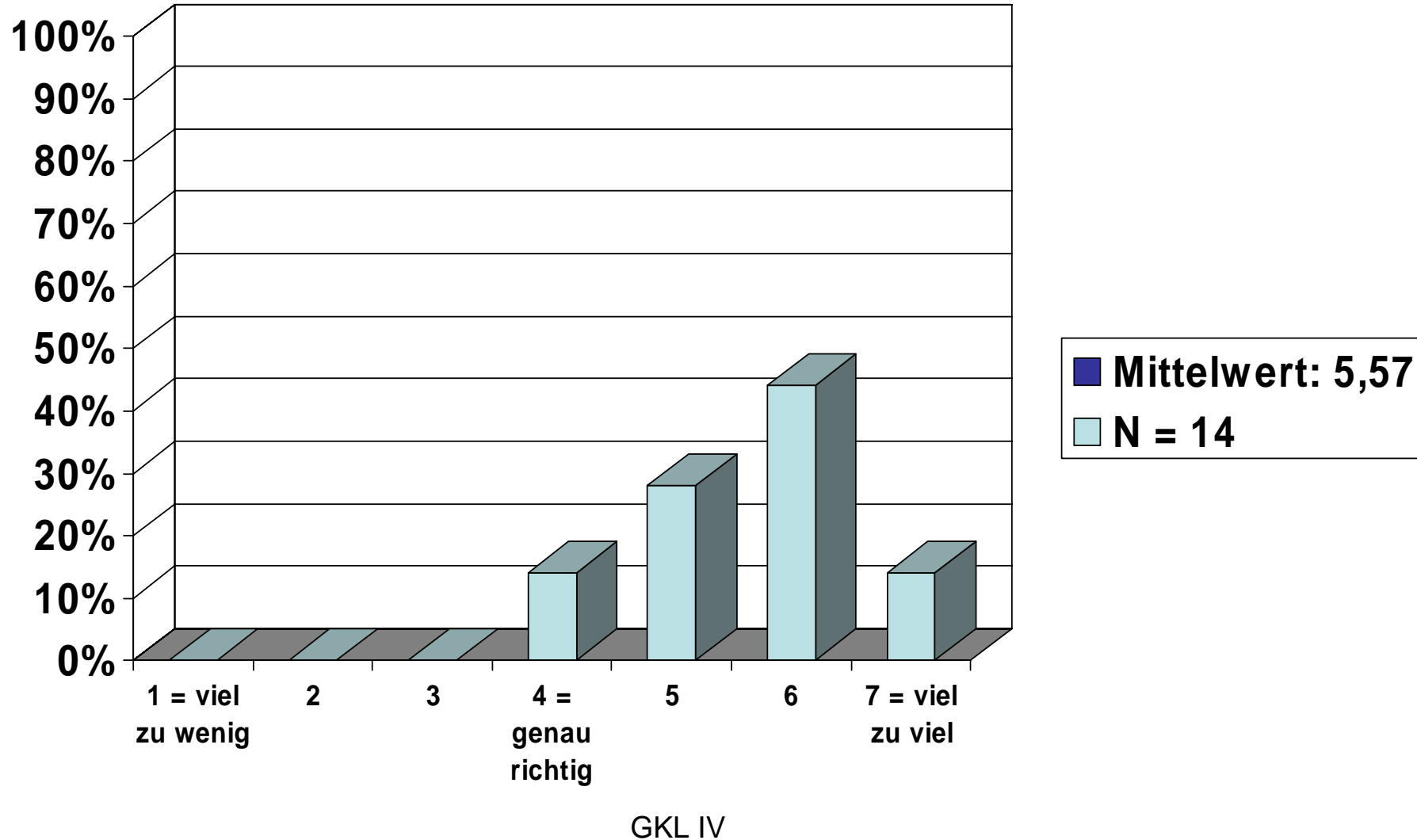

### 3. Anforderungen

Ich bereite den Kurs (z.B. Texte lesen) vor und nach

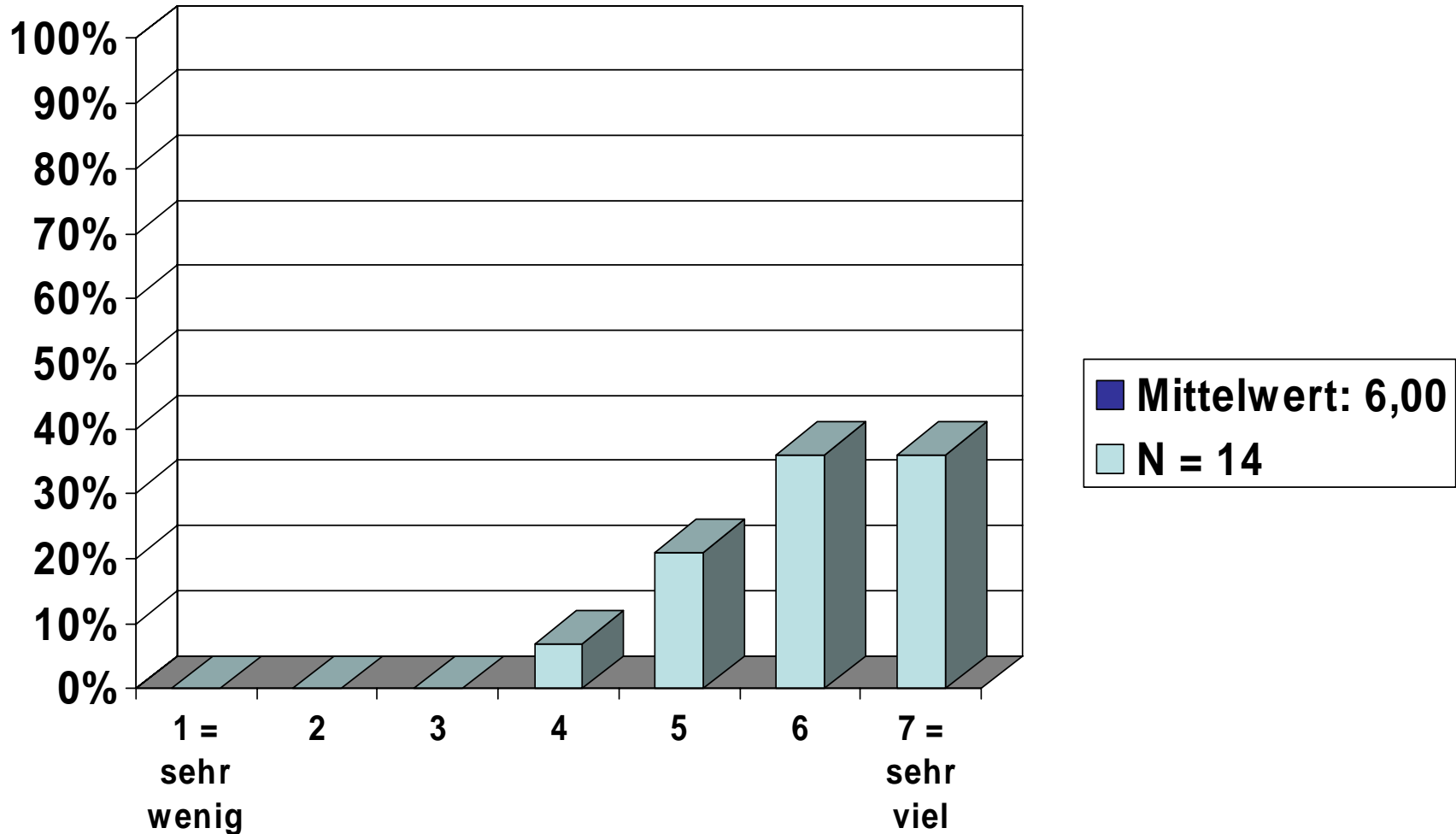

### 3. Anforderungen

Mein üblicher Arbeitsaufwand für den Kurs pro Woche (ohne Kursdauer) beträgt ca.

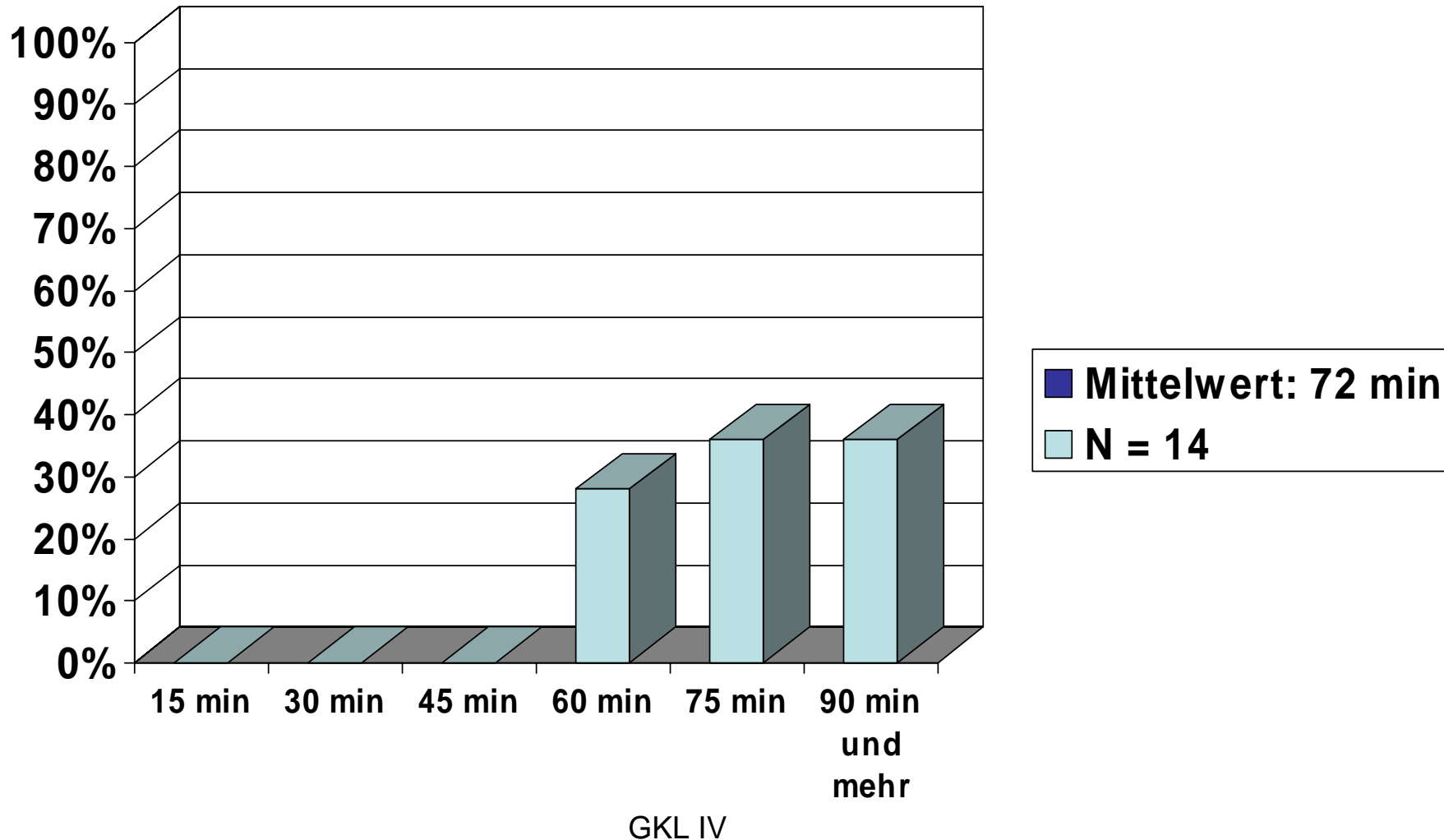

## 4. Betreuung

Die Lehrkraft gibt auf Beiträge der Teilnehmer ein gutes Feedback

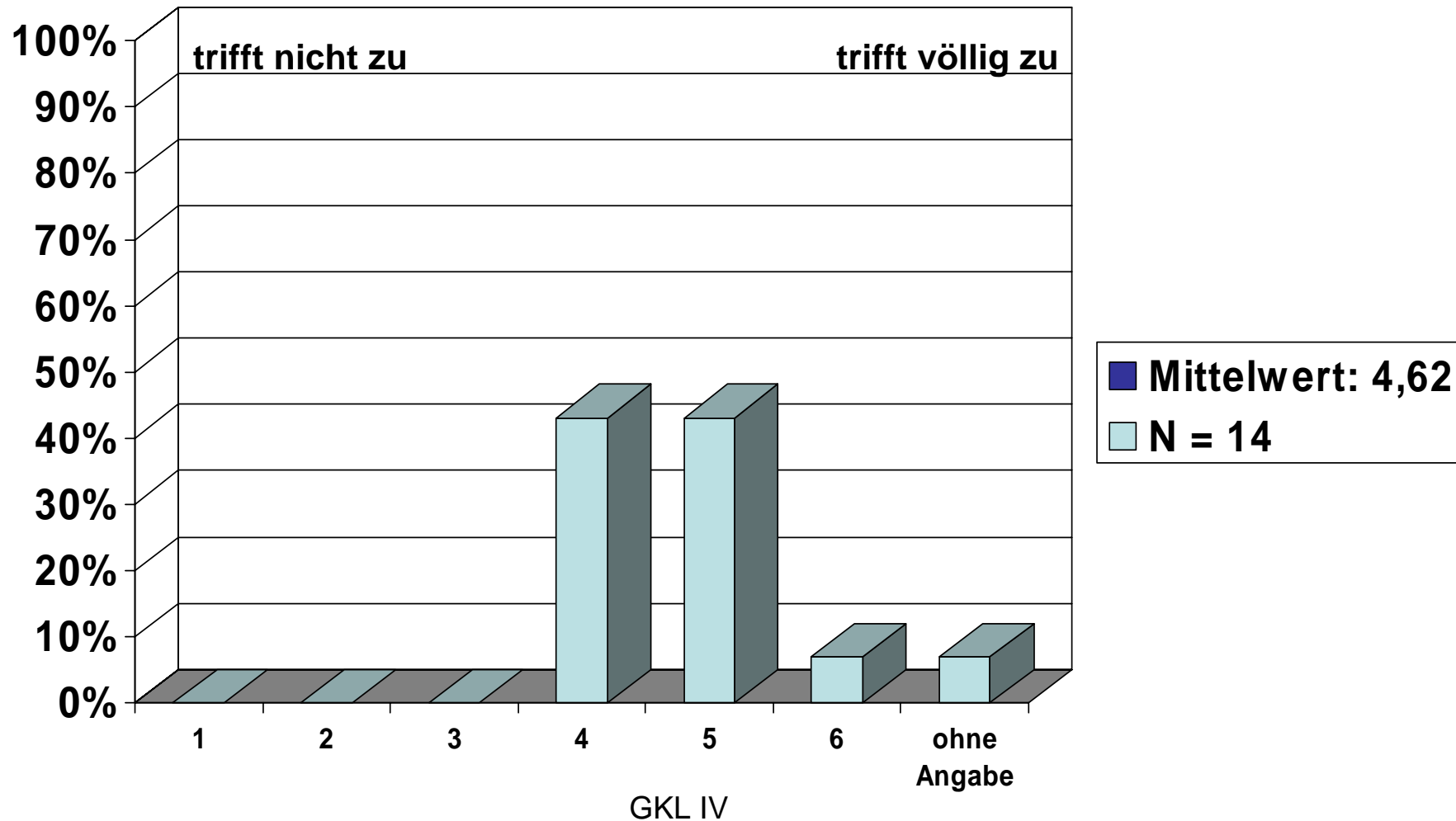

## 4. Betreuung

Außerhalb der Veranstaltung findet eine gute Betreuung statt

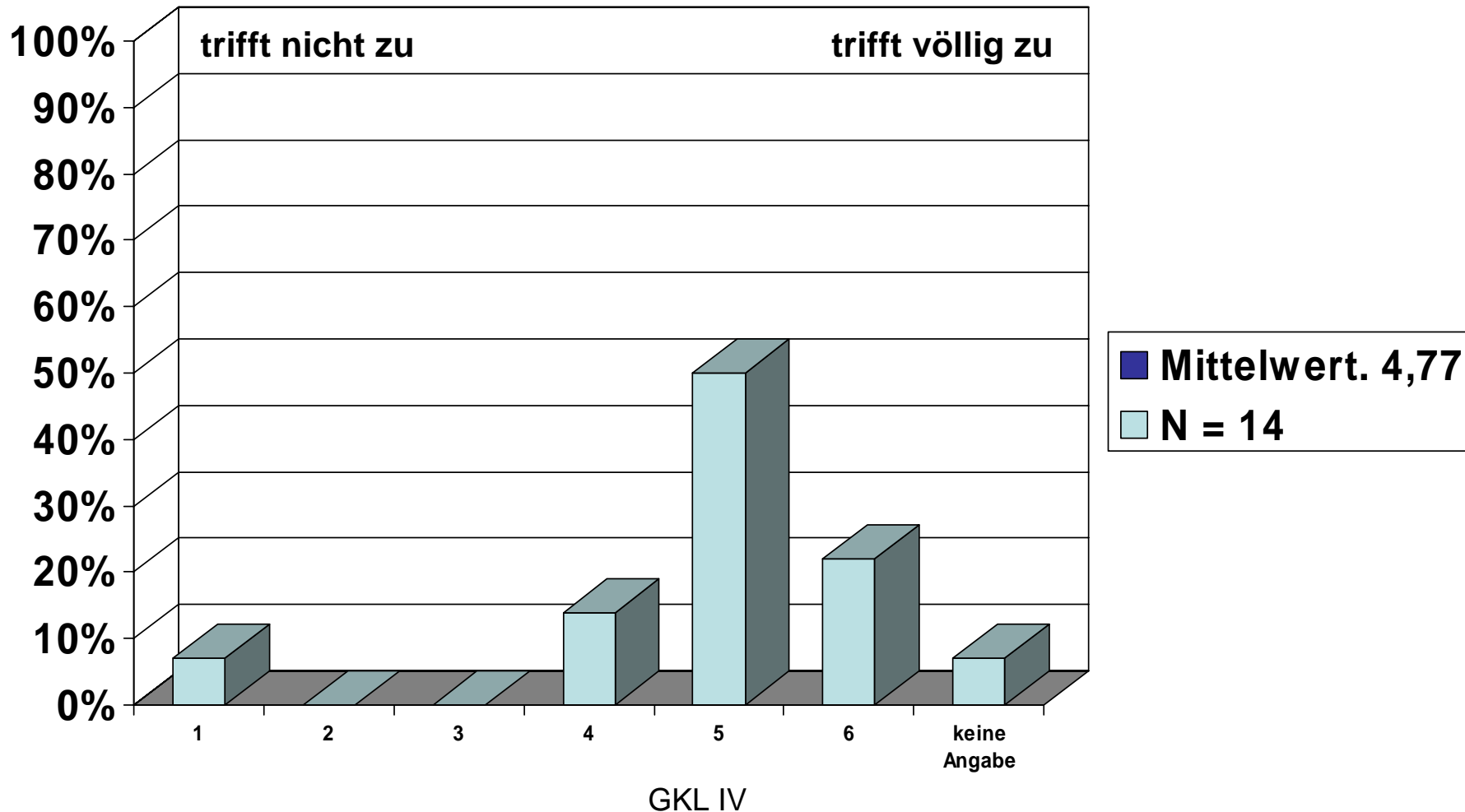

# Was hat besonders gefallen an diesem Seminar:

- ❖ Die kontinuierliche Beschäftigung mit dem Thema und die Überschneidungen innerhalb der beiden Seminare hat ein tiefes Verständnis möglich gemacht.
- ❖ Interessante Einblicke in viele unterschiedliche Krankheitsbilder
- ❖ Gute Vorbereitung auf die Hausarbeit 2x genannt
- ❖ Selbstständiges Arbeiten
- ❖ Interessantes Seminar → Zeit vergeht schnell
- ❖ Einige Themen waren sehr interessant z. B. professionelle Zahnreinigung
- ❖ Vertiefung der in GKL III erlangten Erkenntnisse
- ❖ Einblick in viele interessante Krankheitsbilder
- ❖ Selbstständiges Arbeiten wird gefördert
- ❖ Seminar wurde durch Dozentin interessant gestaltet.
- ❖ Aufbau: selbst ein Thema bearbeiten und durch die Präsentationen Korrekturen und Tipps zu bekommen
- ❖ Fachwissen ist gesteigert
- ❖ Dass Frau Mühlhauser auch zwischendurch lachen und scherzen kann! Nahm mir sehr die Angst und Befürchtungen weg!
- ❖ Interessante und vor allem für unseren Alltag spannende Themen wie z. B. professionelle Zahnreinigung

# Verbesserungsvorschläge:

- ❖ Bessere Statistikenkenntnisse!!!
- ❖ Einheitliche Zeiten für die Vorträge
- ❖ Tutorium
- ❖ Die zuvor bestimmten Referatszeiten werden niemals eingehalten; manchmal dauert es bis zu einer Stunde z. B. Tinnitus = langweilig
- ❖ Es sollte auf die Zeiten der Vorträge geachtet und eingehalten werden 2x genannt
- ❖ Eventuell Sprechzeiten für Fragen anbieten