

# Auswertung des Evaluationsbogens für das Seminar

GKL IV

SS10

Ingrid Mühlhauser

Seminar TeilnehmerInnen: 9

Anzahl der abgegebenen Bögen: 7

Beteiligung: 78%

# 1. Struktur

Der inhaltliche Aufbau der Veranstaltung ist logisch und nachvollziehbar

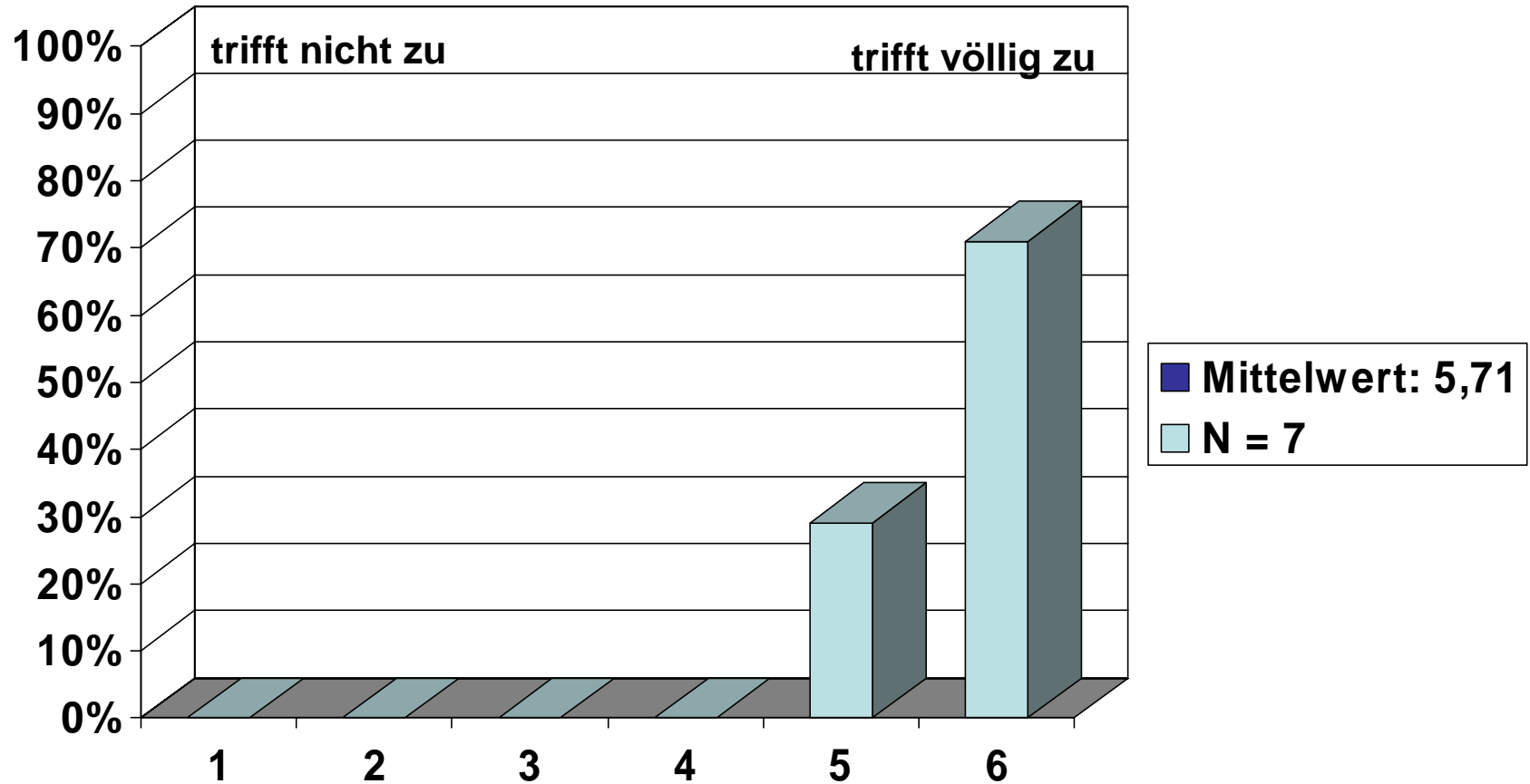

GKL IV SS10

# 1. Struktur

Die Veranstaltung ist gut organisiert

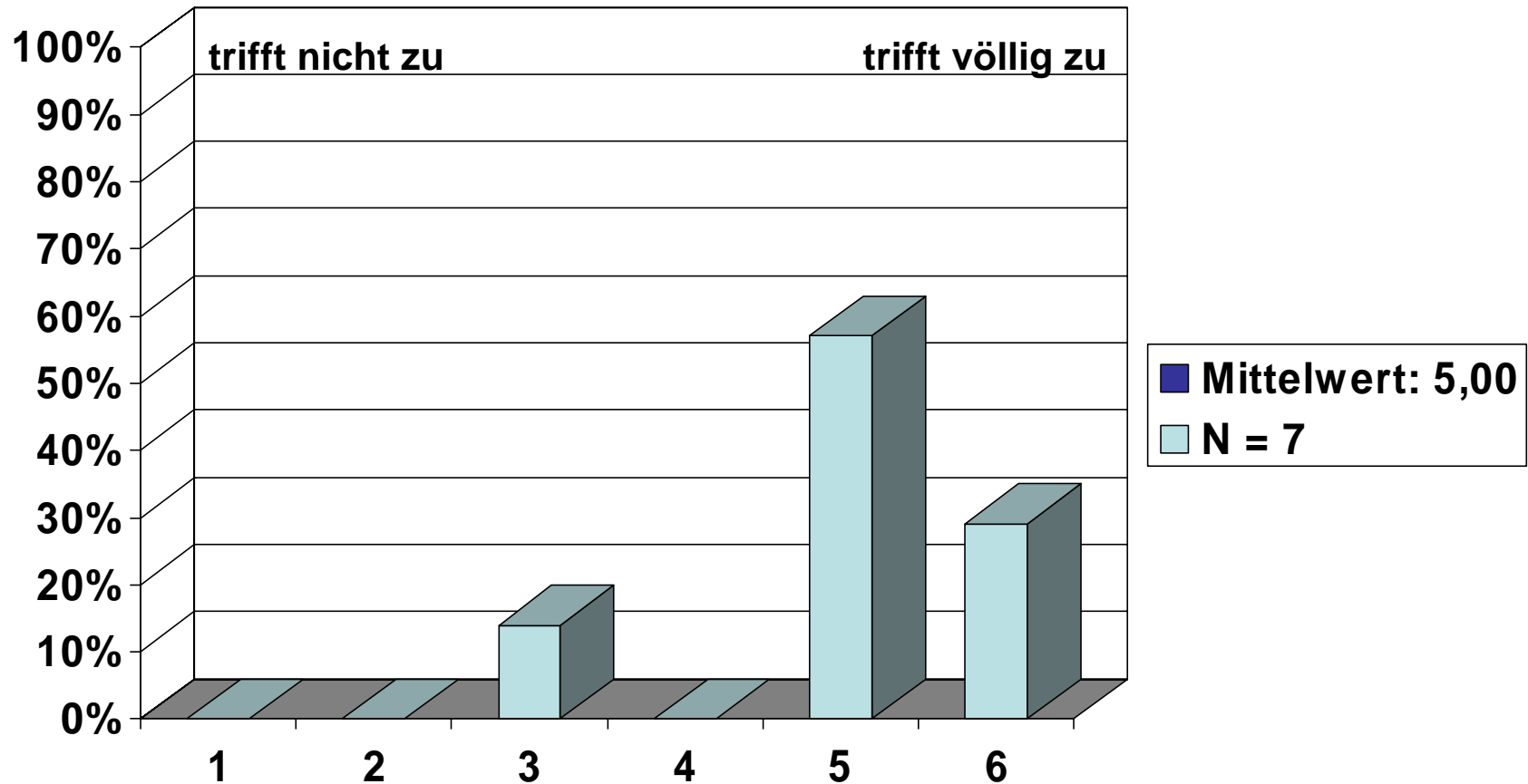

GKL IV SS10

# 1. Struktur

Zu Beginn der Veranstaltung wurden Ziele formuliert

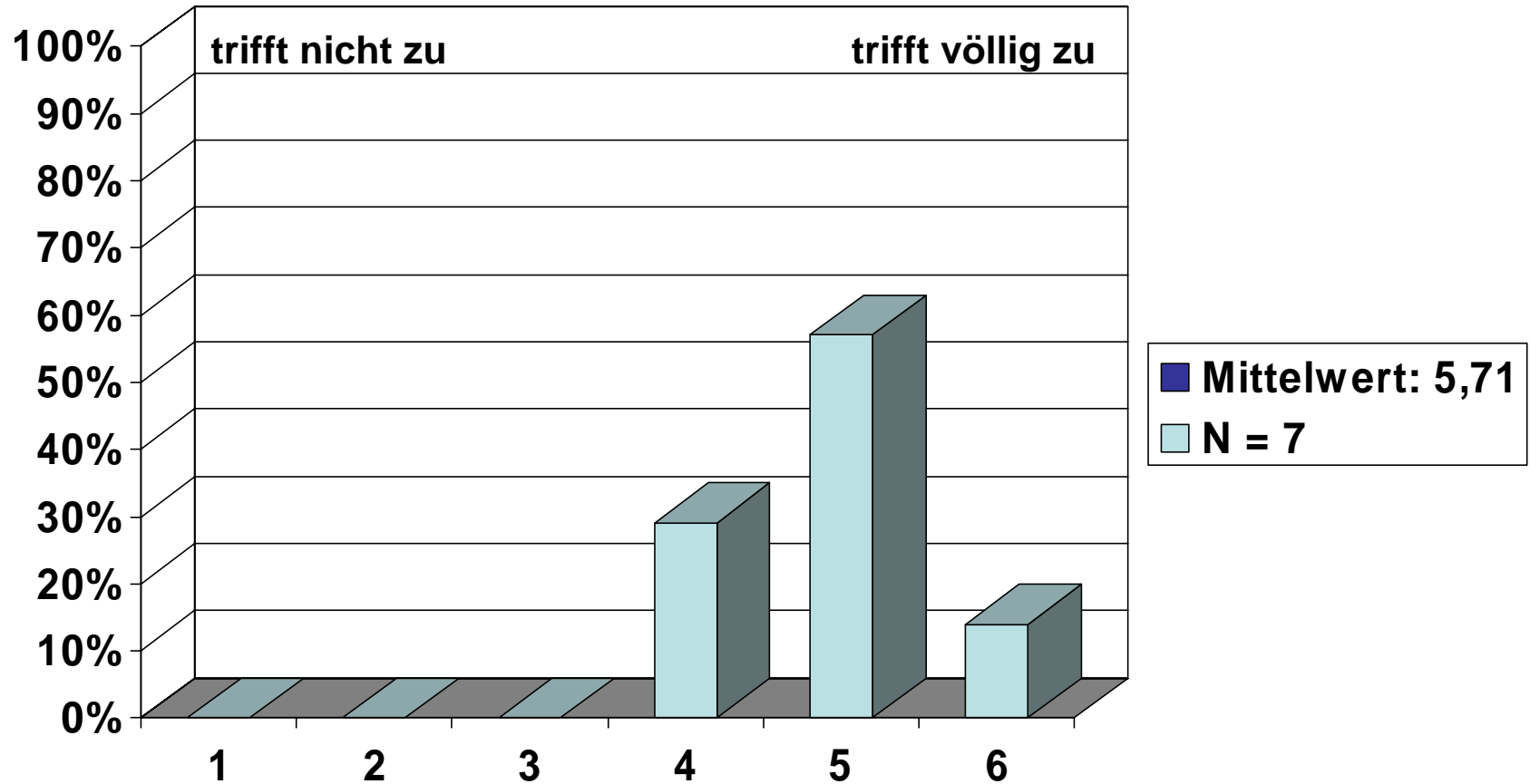

GKL IV SS10

# 1. Struktur

Der Inhalt der Veranstaltung wird anschaulich dargestellt

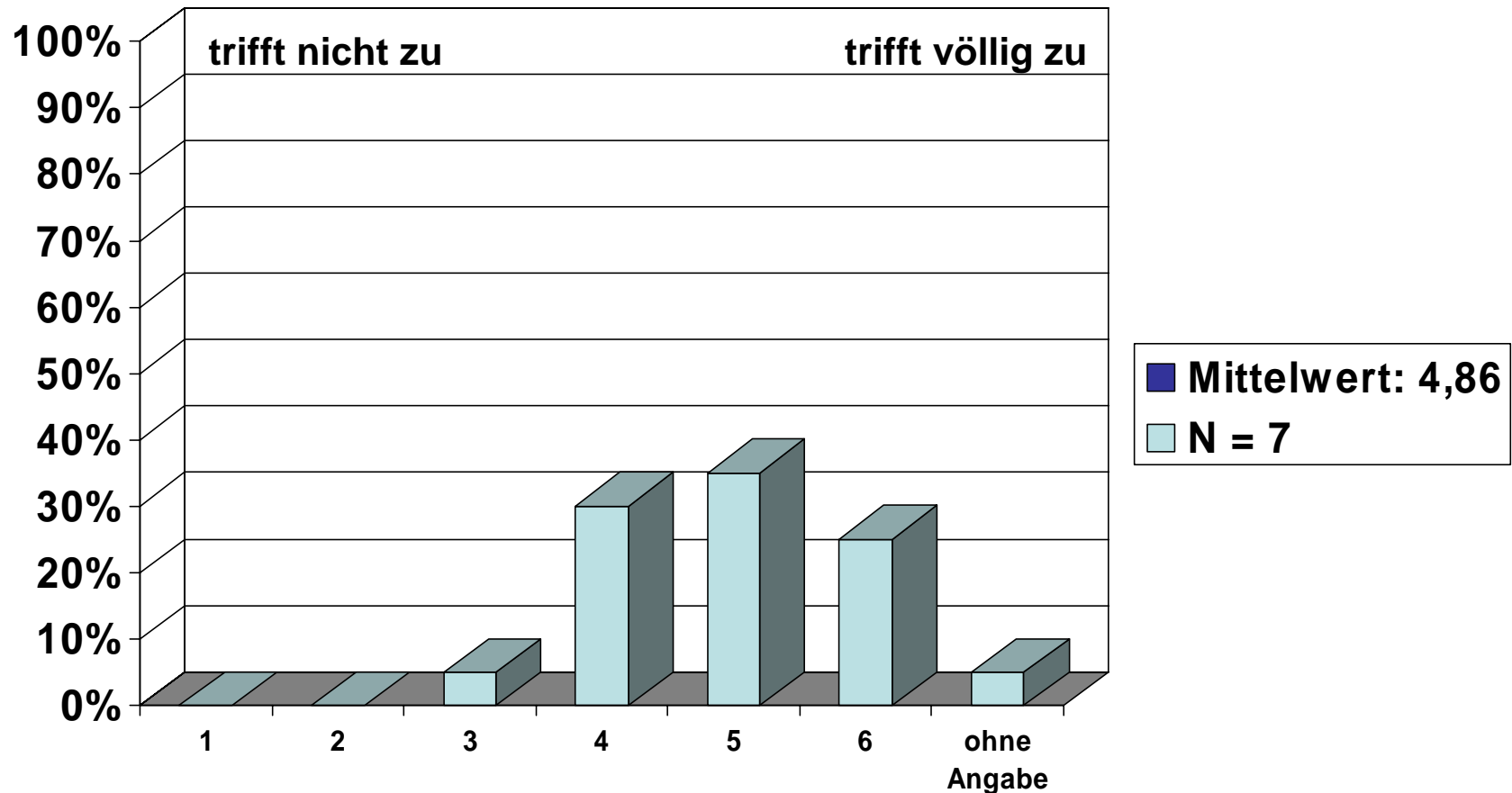

# 1. Struktur

Ein Bezug zwischen Theorie und Praxis/Anwendung wird hergestellt

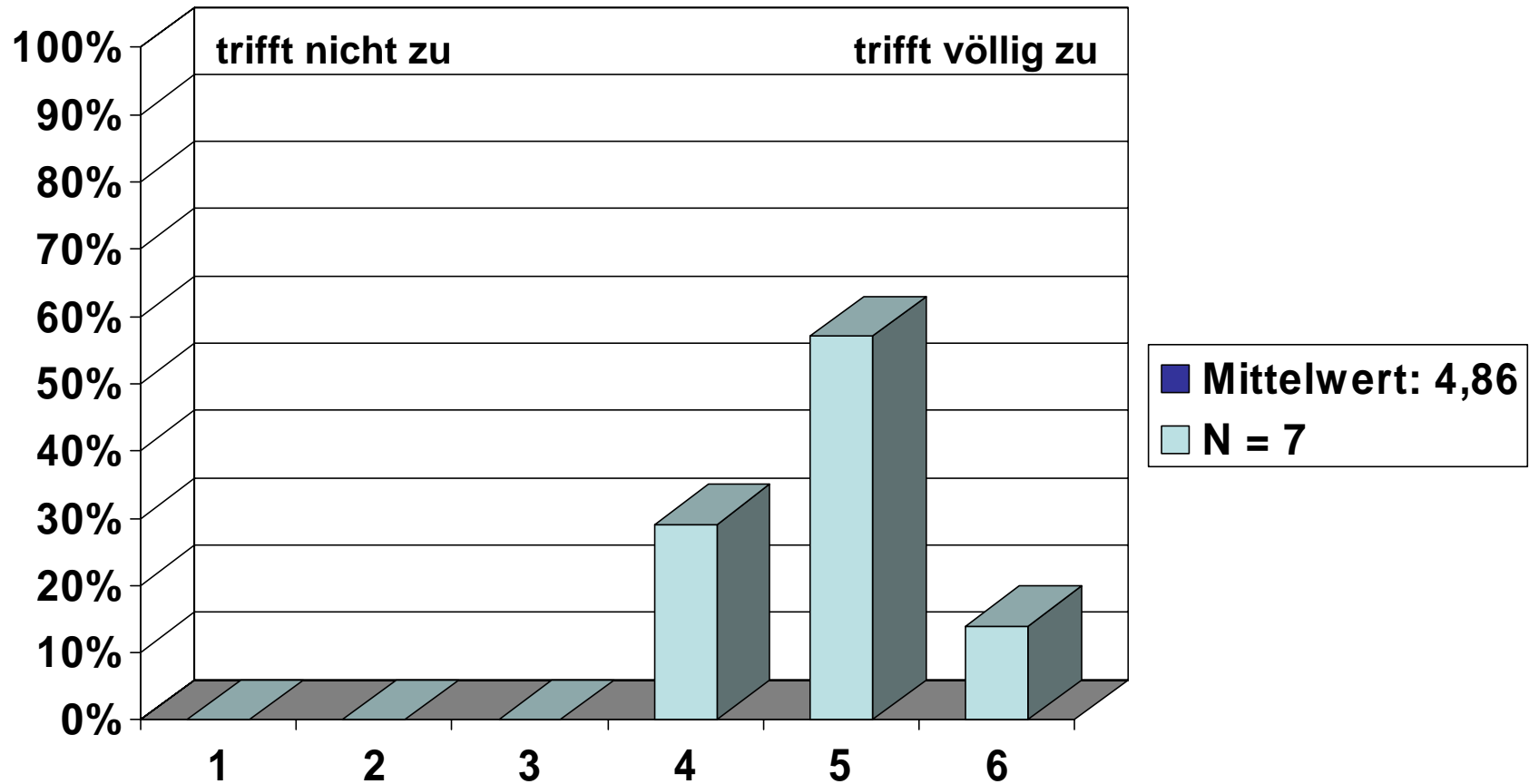

# 1. Struktur

Der Unterricht wurde durch Medieneinsatz unterstützt

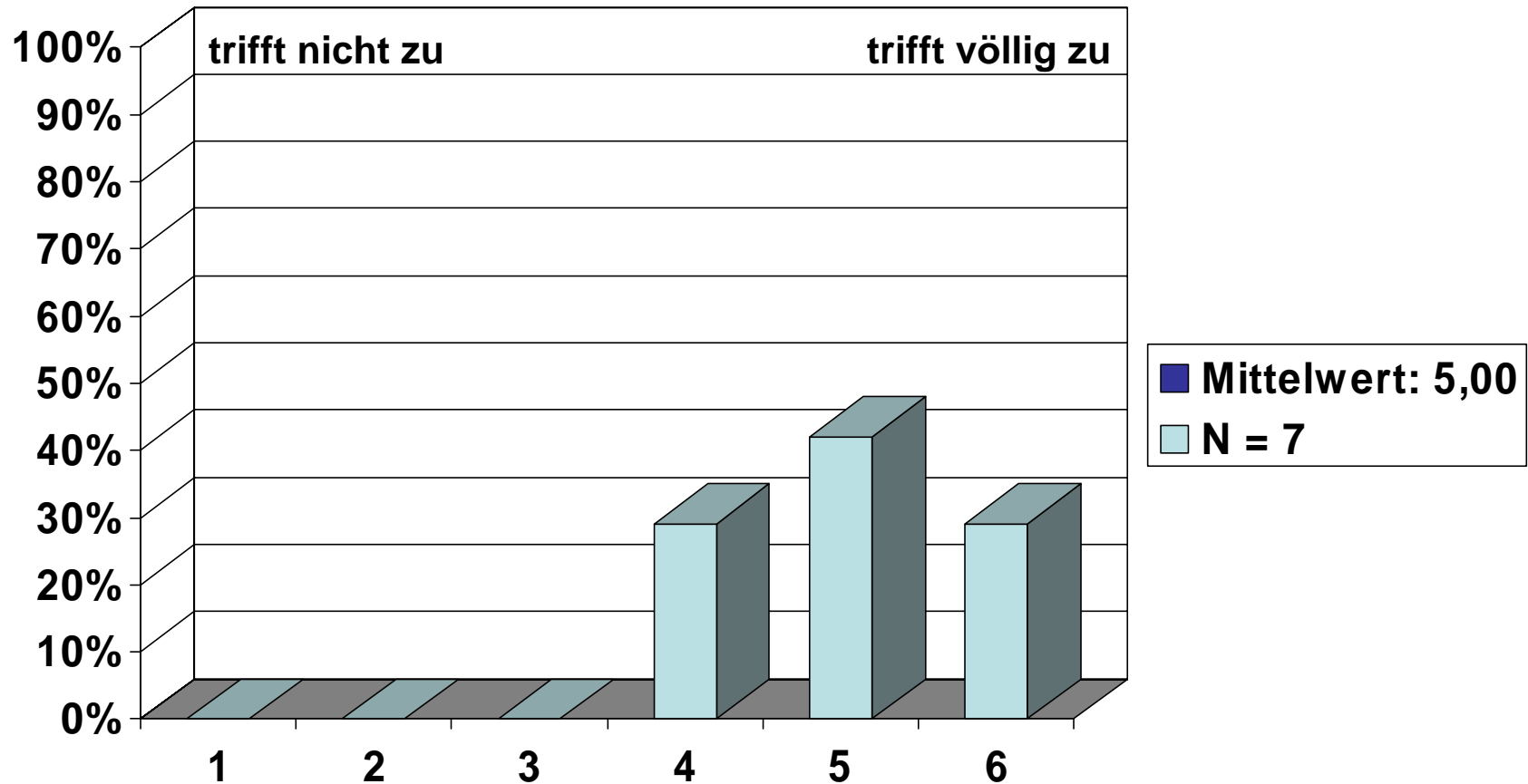

GKL IV SS10

# 1. Struktur

Die Studierenden werden unterstützt Wissen anzueignen

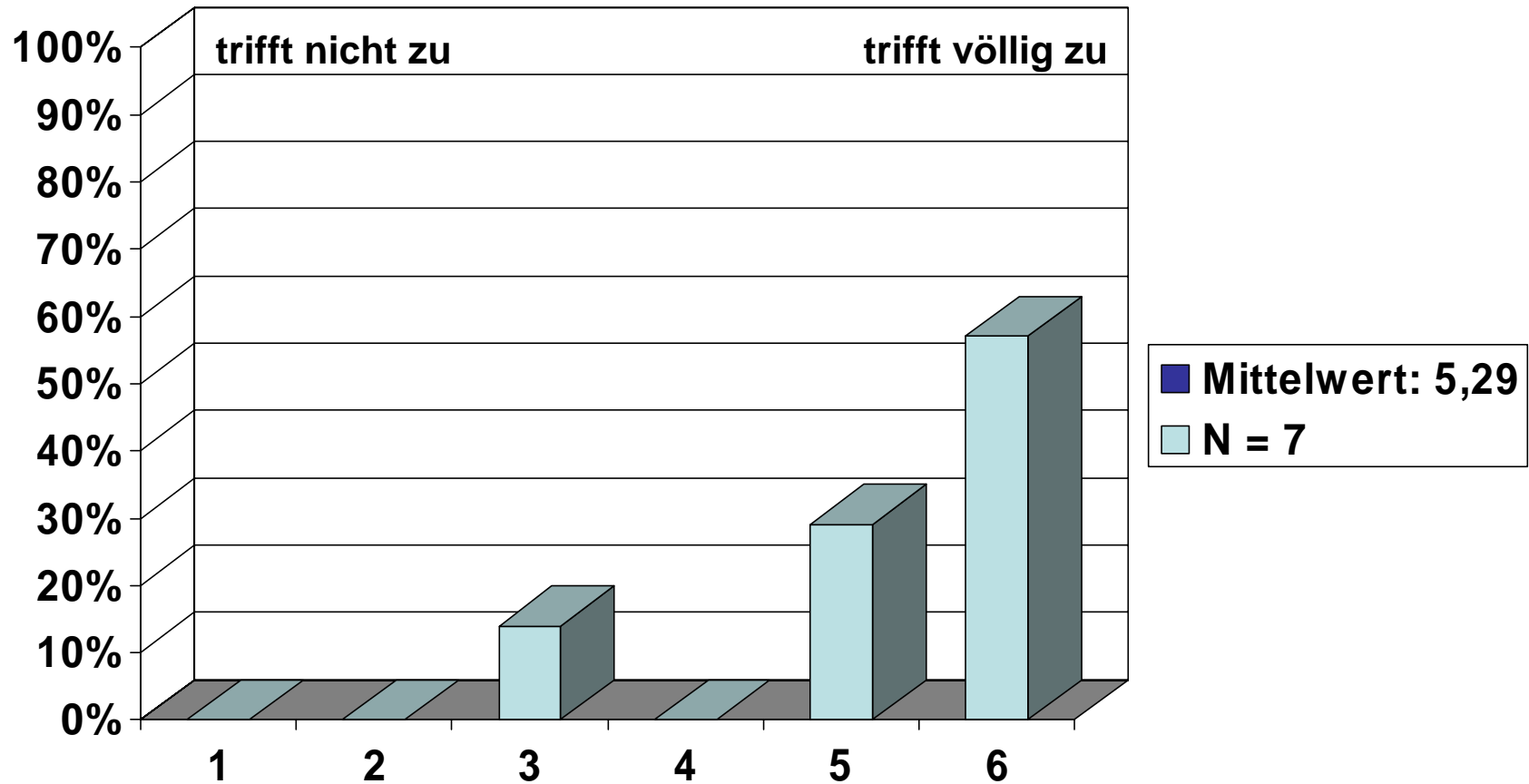

GKL IV SS10

## 2. Lehrkompetenz

Die Dozentin/der Dozent spricht akustisch verständlich

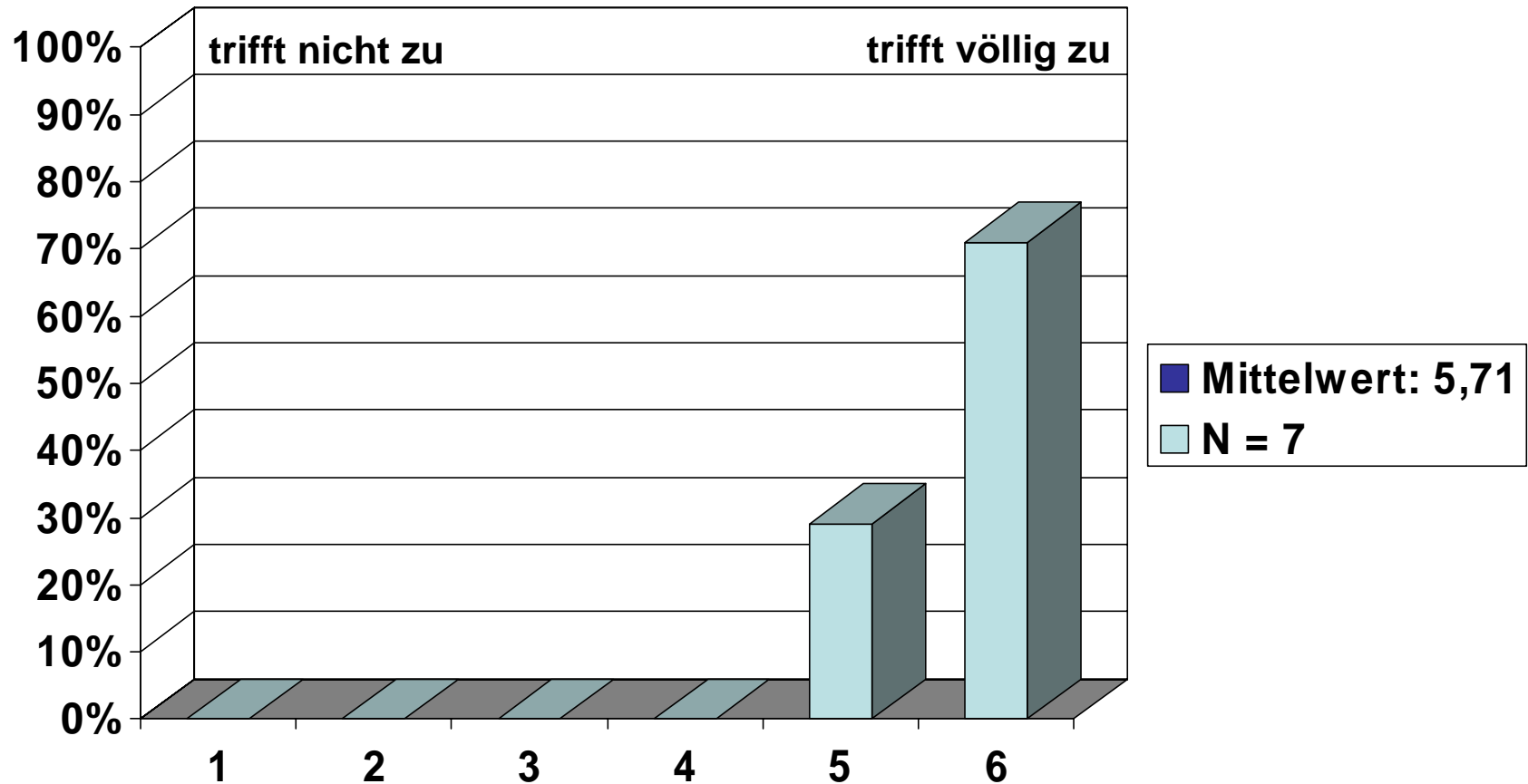

## 2. Lehrkompetenz

Die Dozentin/der Dozent kann komplizierte Sachverhalte verständlich machen

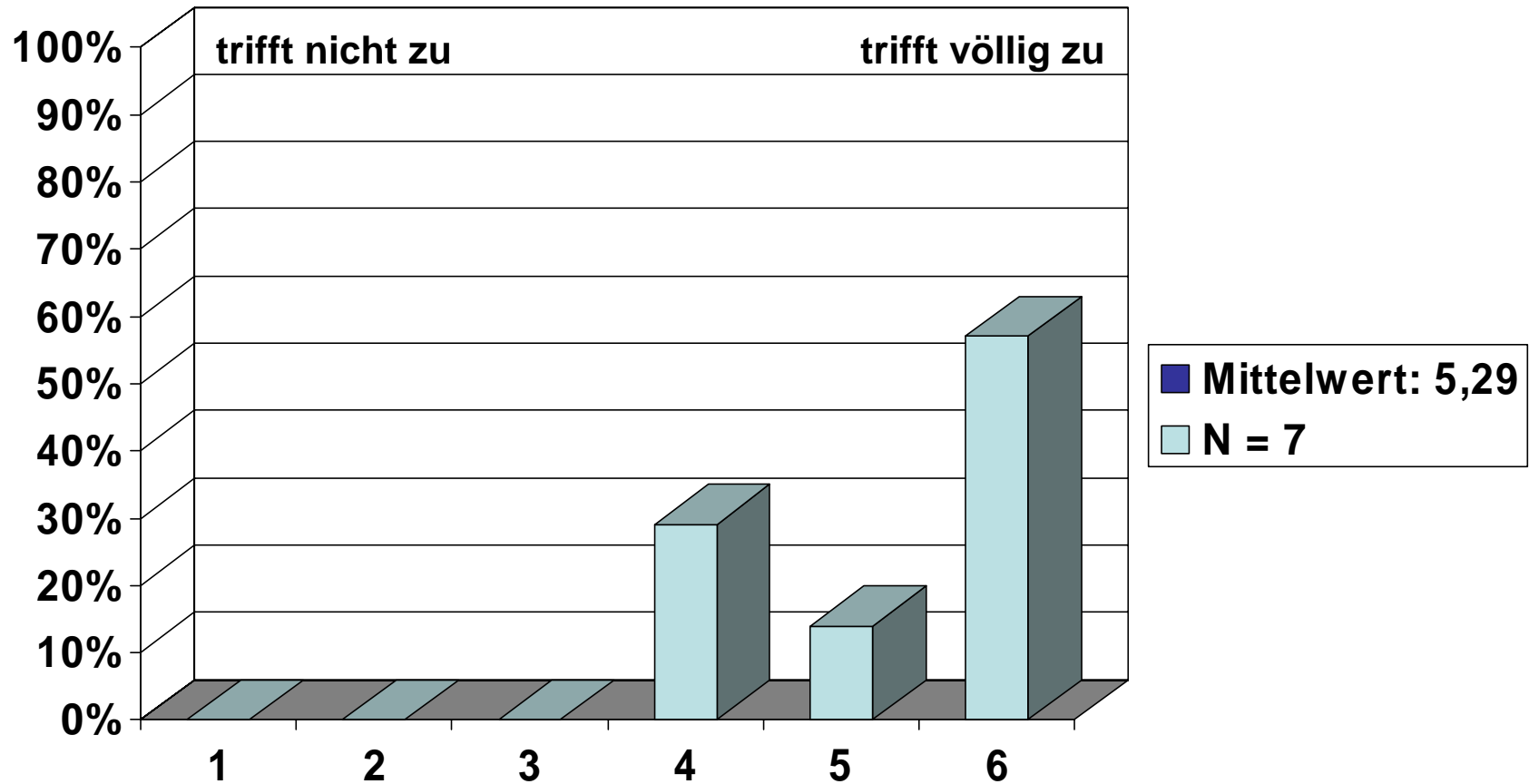

## 2. Lehrkompetenz

Die Dozentin/der Dozent ist gut vorbereitet

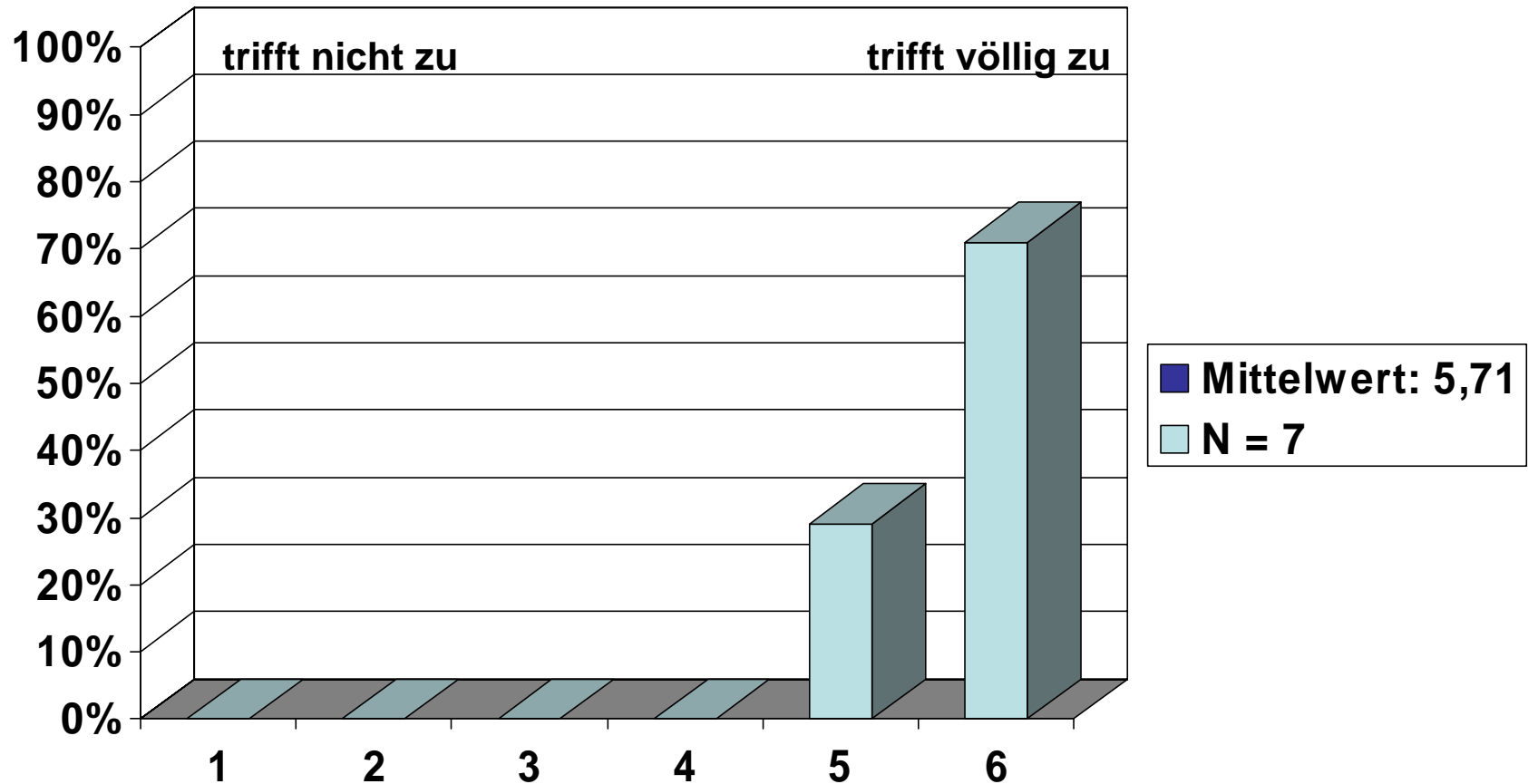

GKL IV SS10

## 2. Lehrkompetenz

Die Dozentin/der Dozent fördert Fragen und aktive Mitarbeit

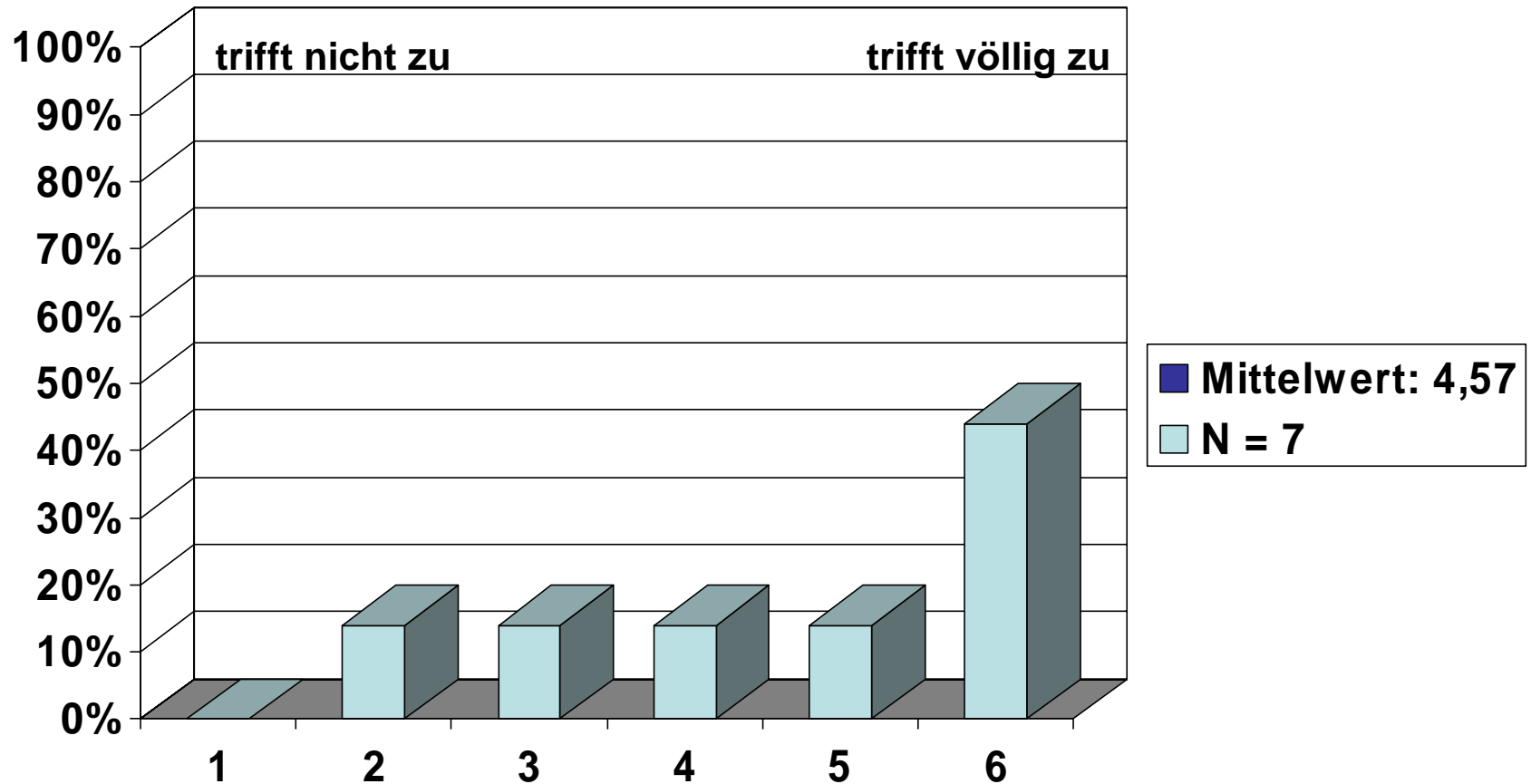

GKL IV SS10

## 2. Lehrkompetenz

Die Dozentin/der Dozent verfügt über ein gutes Fachwissen

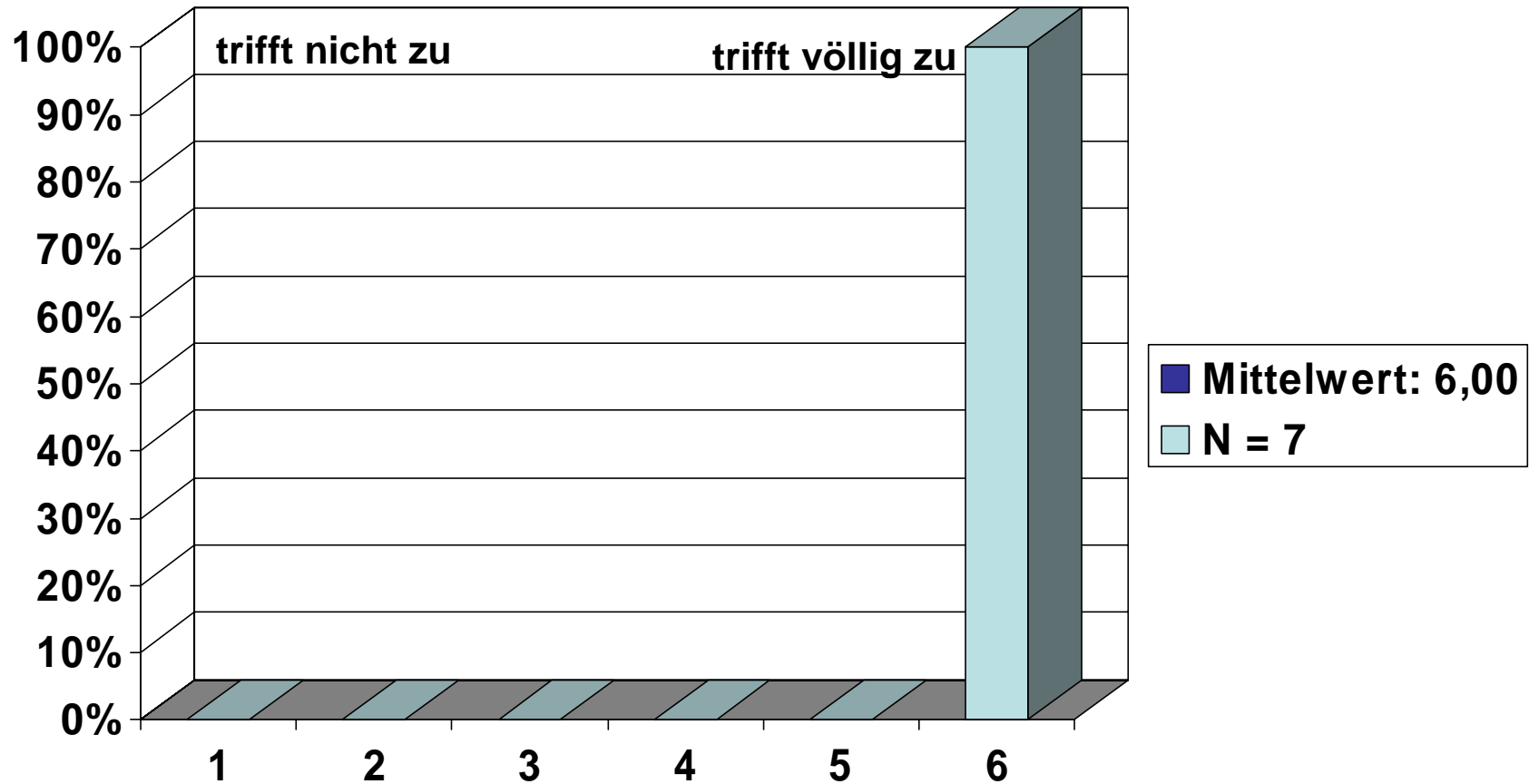

## 2. Lehrkompetenz

Die Dozentin/der Dozent ist im Umgang mit den Studierenden freundlich und kooperativ

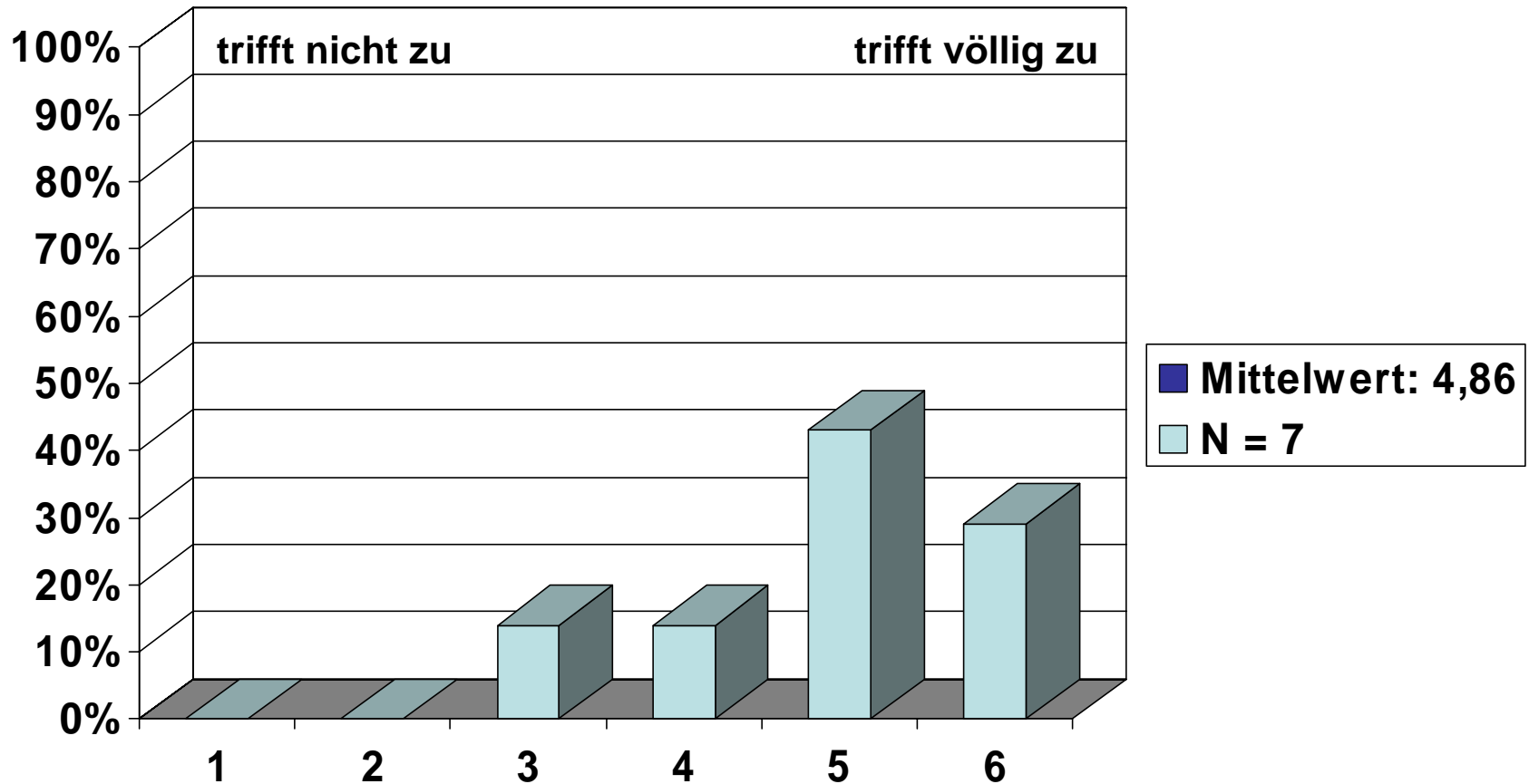

## 2. Lehrkompetenz

Die Dozentin/der Dozent kann für ihre/seine Themen motivieren

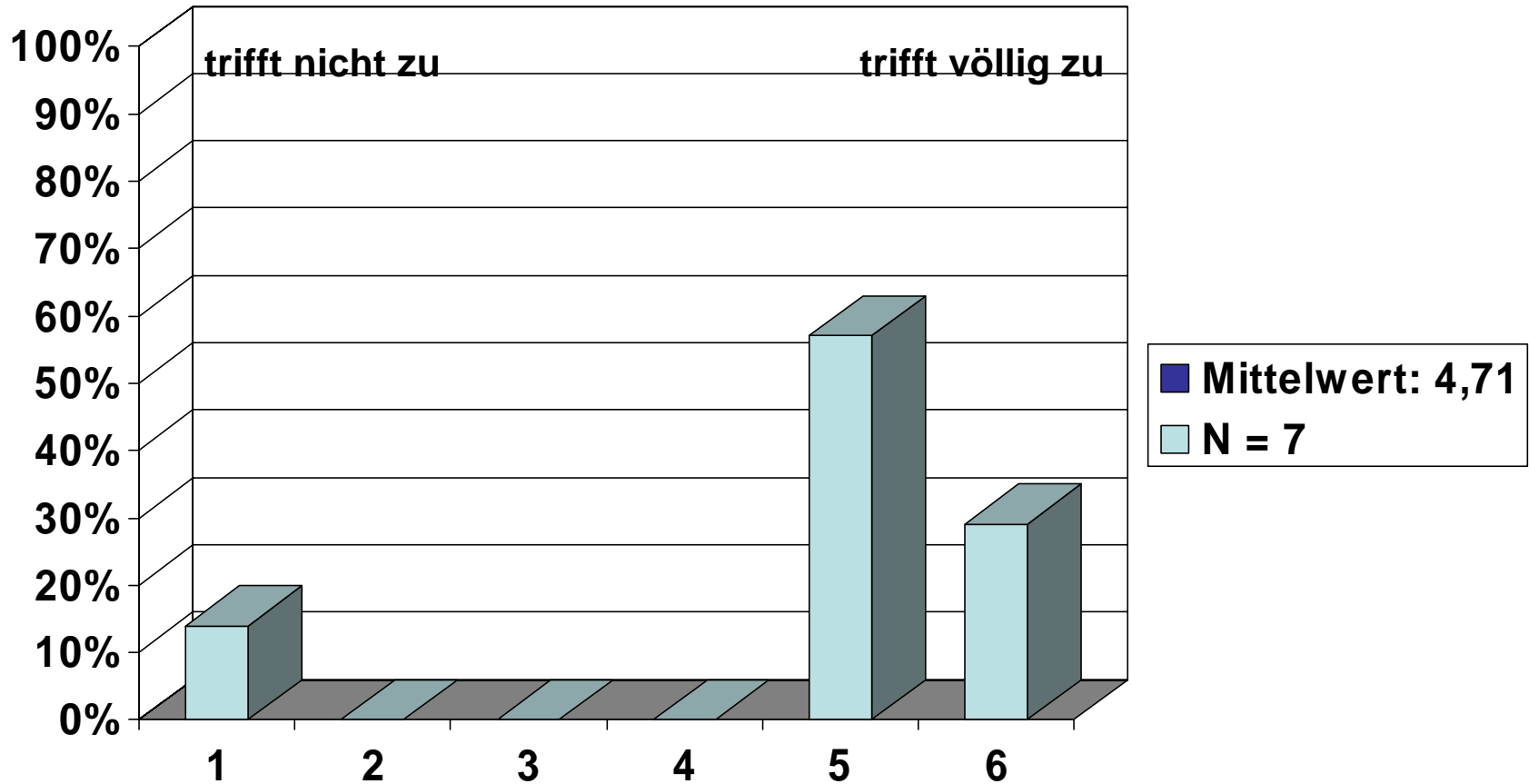

### 3. Anforderungen

Das Niveau der Veranstaltung war

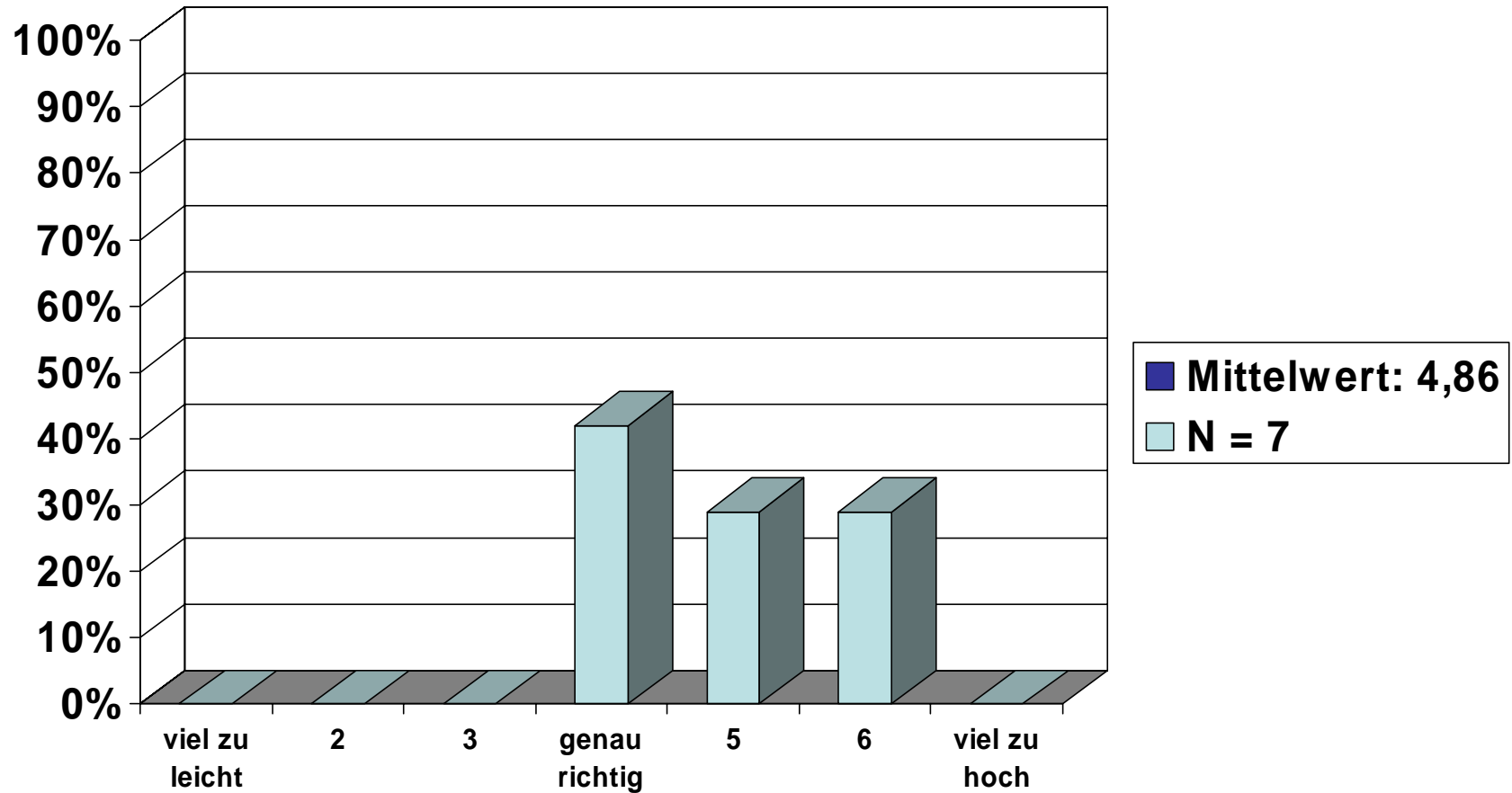

### 3. Anforderungen

Der Umfang des Stoffes/der Themen war

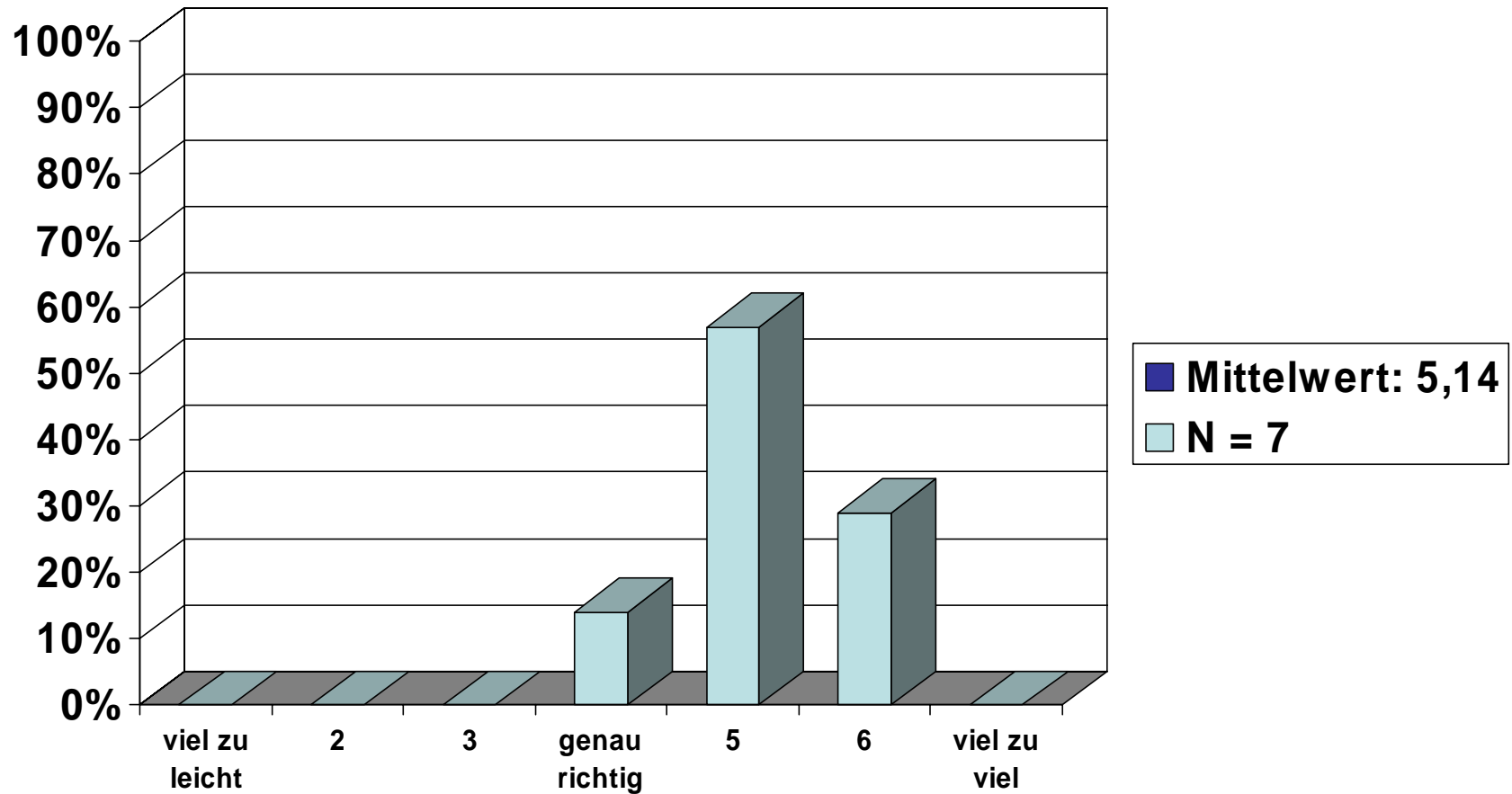

### 3. Anforderungen

Ich bereite den Kurs (z.B. Texte lesen) vor und nach

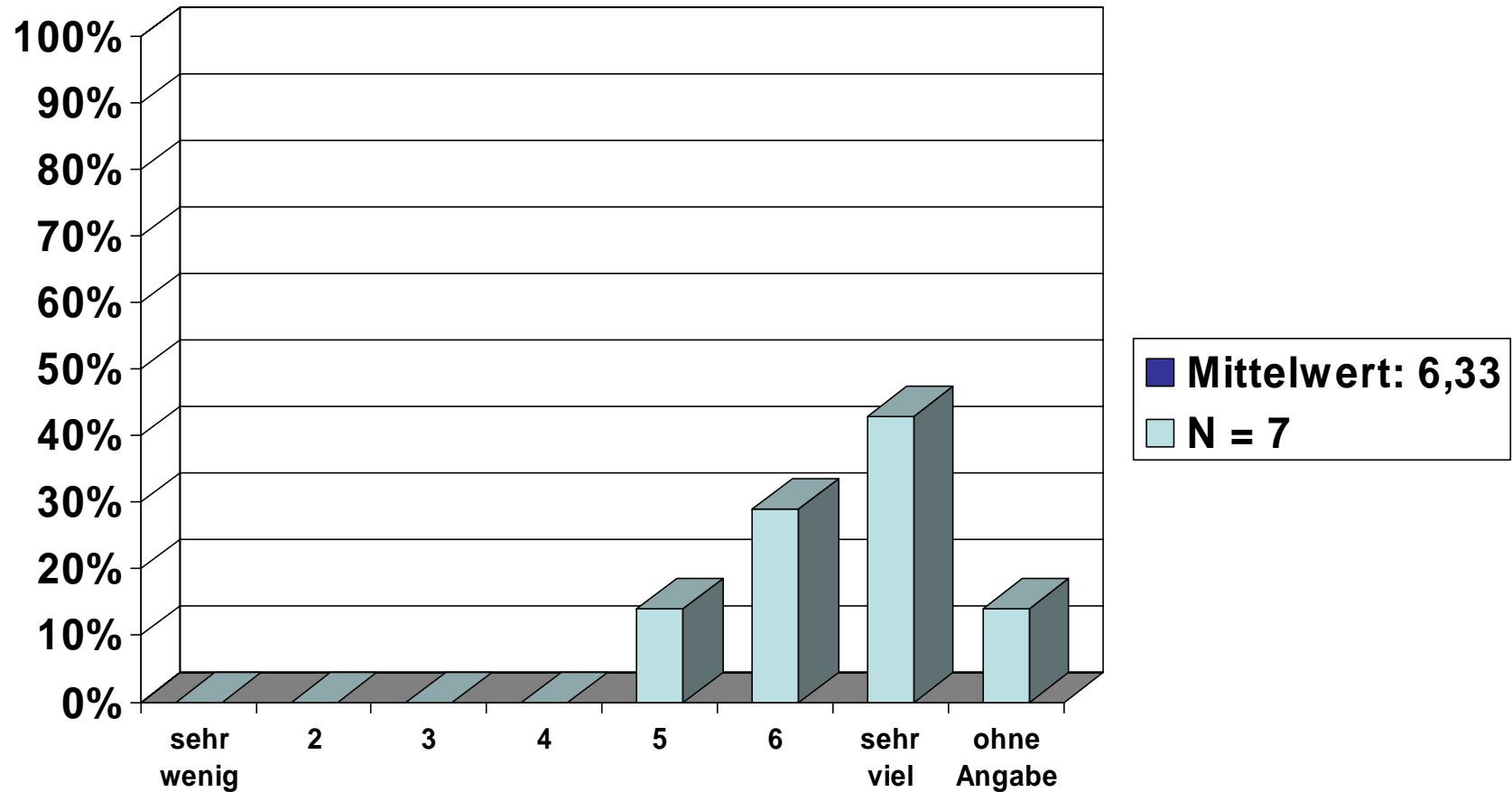

### 3. Anforderungen

Mein üblicher Arbeitsaufwand für den Kurs pro Woche (ohne Kursdauer) beträgt ca.

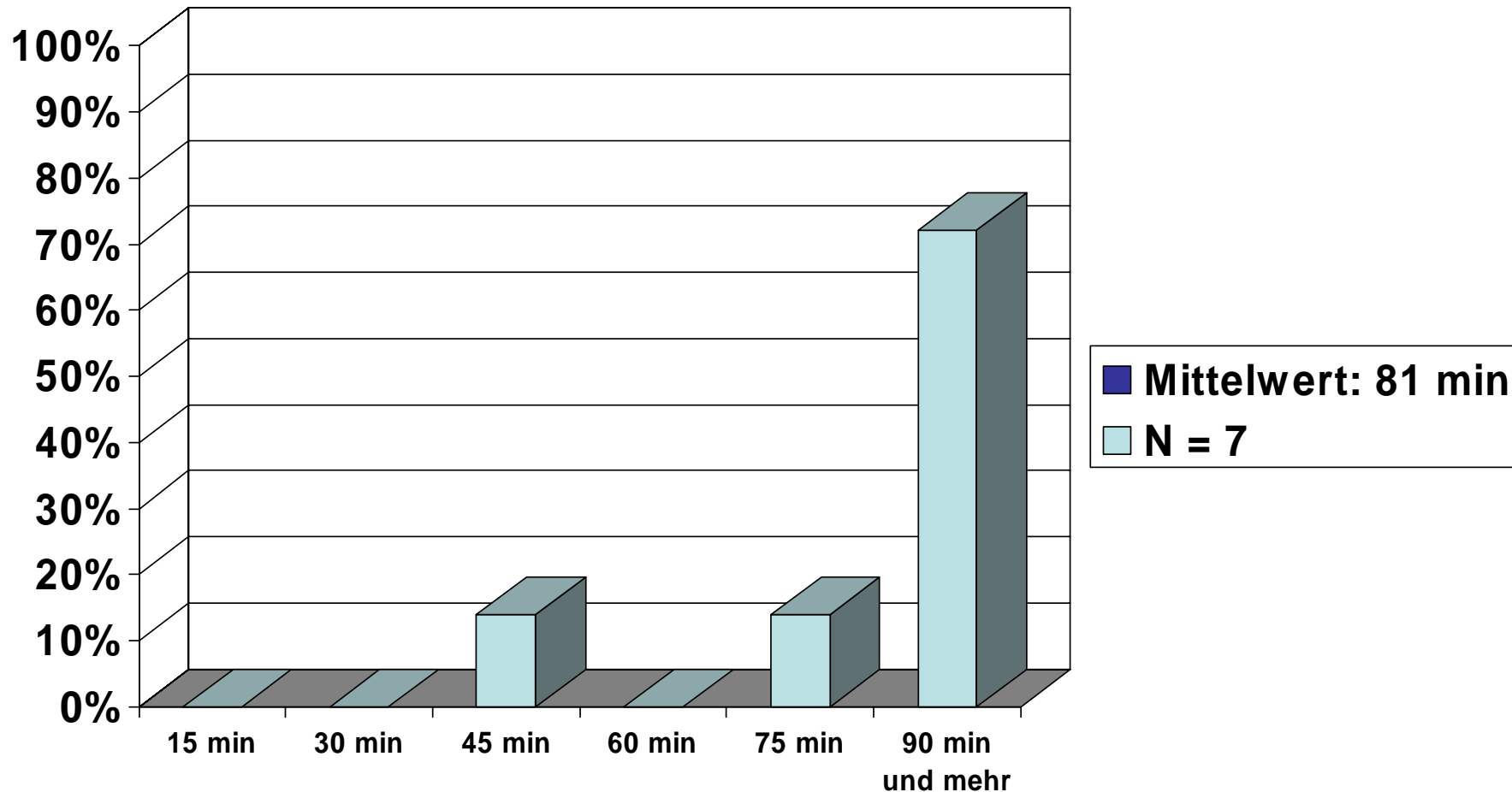

## 4. Betreuung

Die Lehrkraft gibt auf Beiträge der Teilnehmer ein gutes Feedback

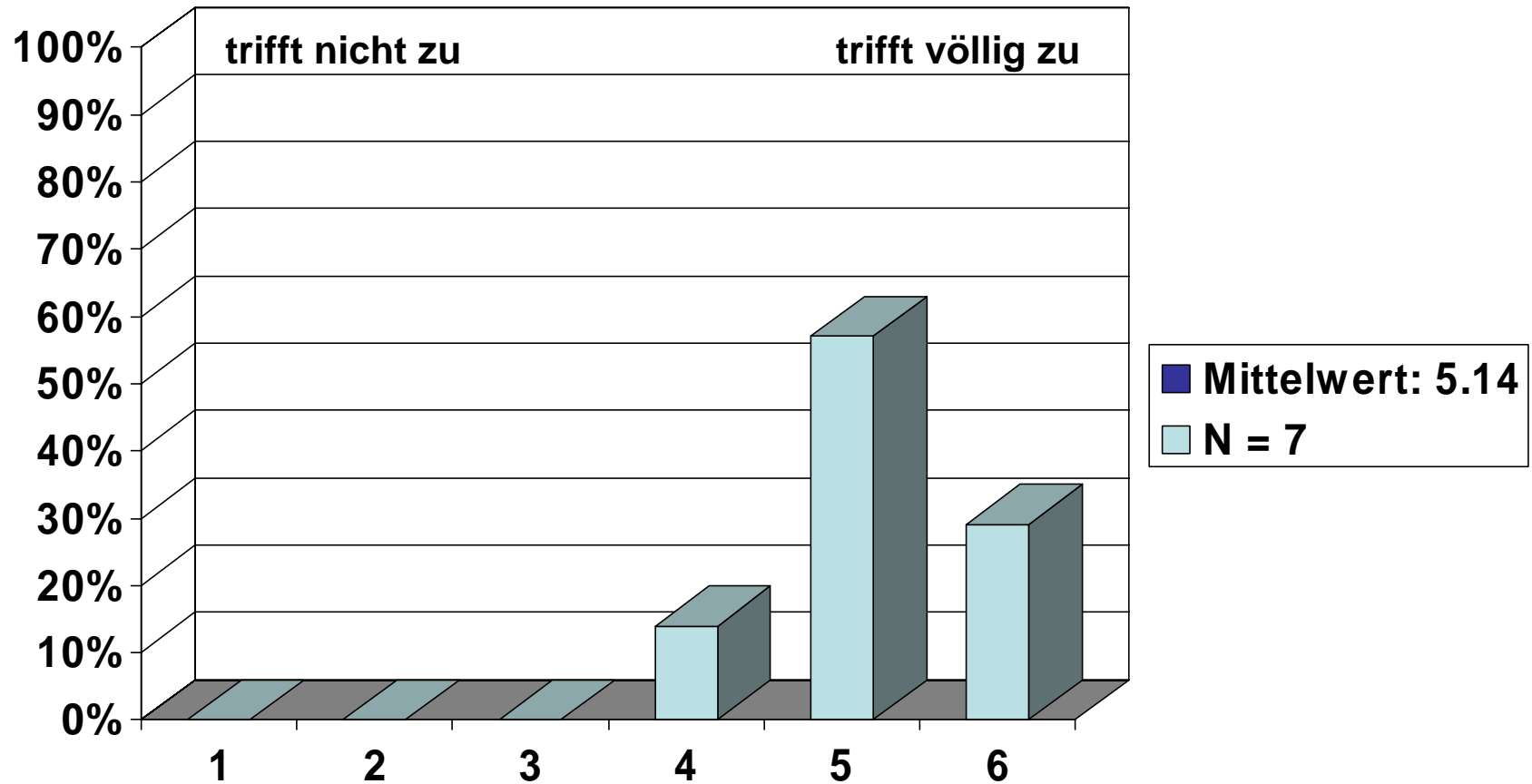

## 4. Betreuung

Außerhalb der Veranstaltung findet eine gute Betreuung statt

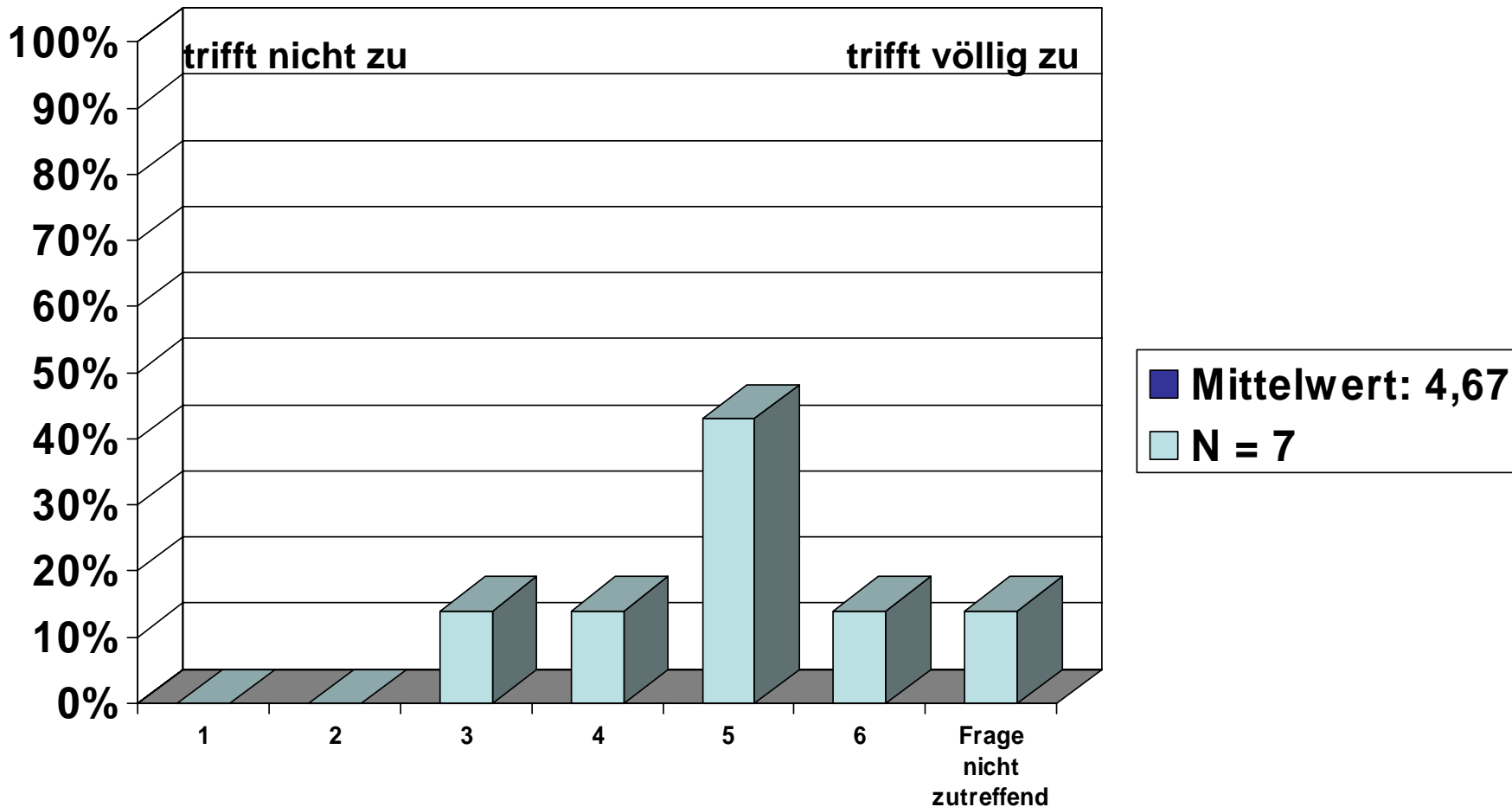

GKL IV SS10

# Was hat besonders gefallen an diesem Seminar:

- ❖ Noch einmal gute Vorbereitung auf das Staatsexamen
- ❖ Eigenständiges Arbeiten ermöglicht abzuschätzen, wie man sich auf das Examen vorbereiten muss.
- ❖ Interessante Themen und Ergebnisse
- ❖ Sich eine wissenschaftliche Frage komplett von Anfang bis Ende zu erschließen, das bereitet gut vor und macht deutlich, wo noch Lücken sind.

# Verbesserungsvorschläge:

- ❖ Keine Anmerkungen!