

Auswertung des Evaluationsbogens für das Seminar

Einführung in das Studium

WS10/11

Matthias Lenz

Seminar TeilnehmerInnen: 31

Anzahl der abgegebenen Bögen: 24

Beteiligung: 77%

1. Struktur

Der inhaltliche Aufbau der Veranstaltung ist logisch und nachvollziehbar

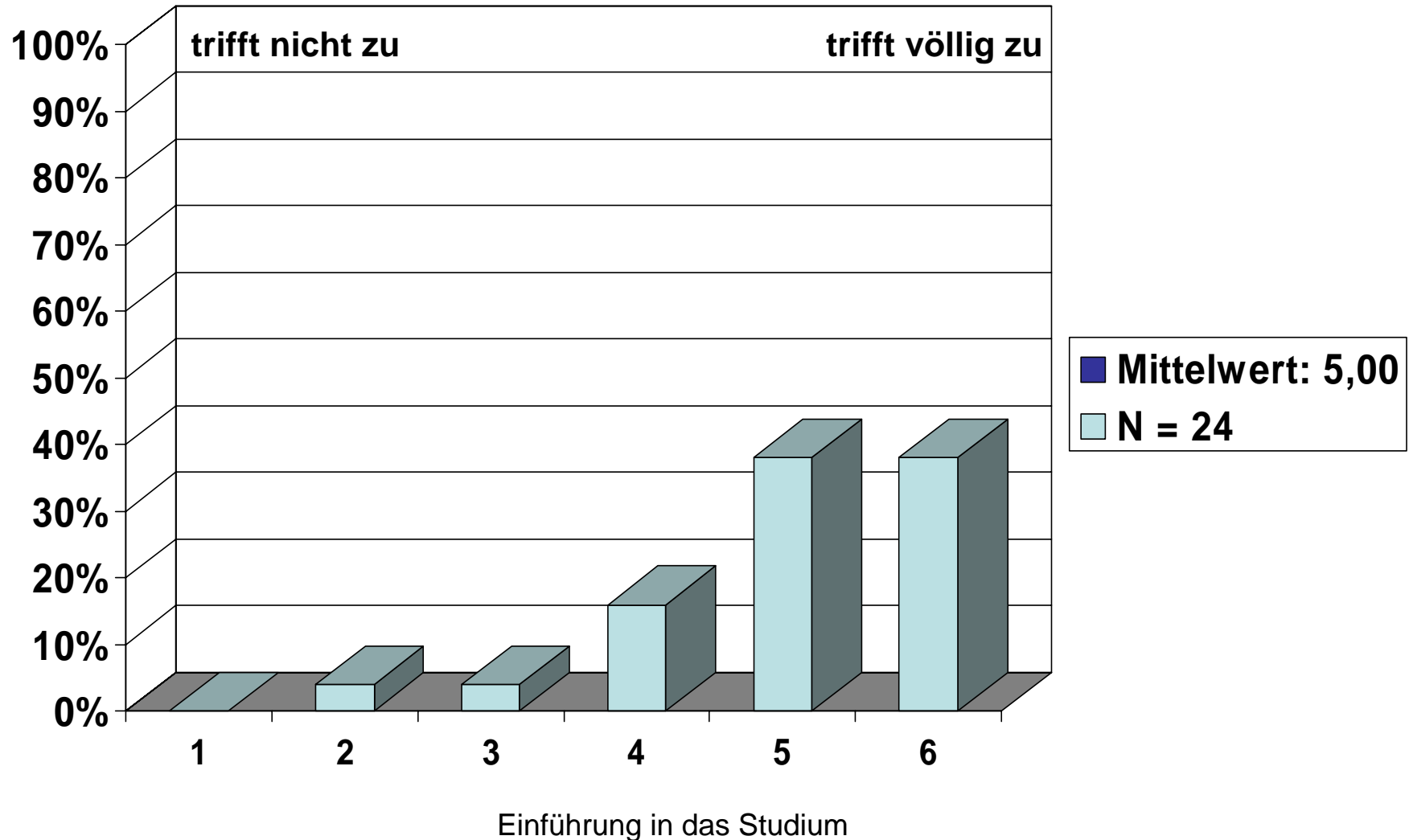

1. Struktur

Die Veranstaltung ist gut organisiert

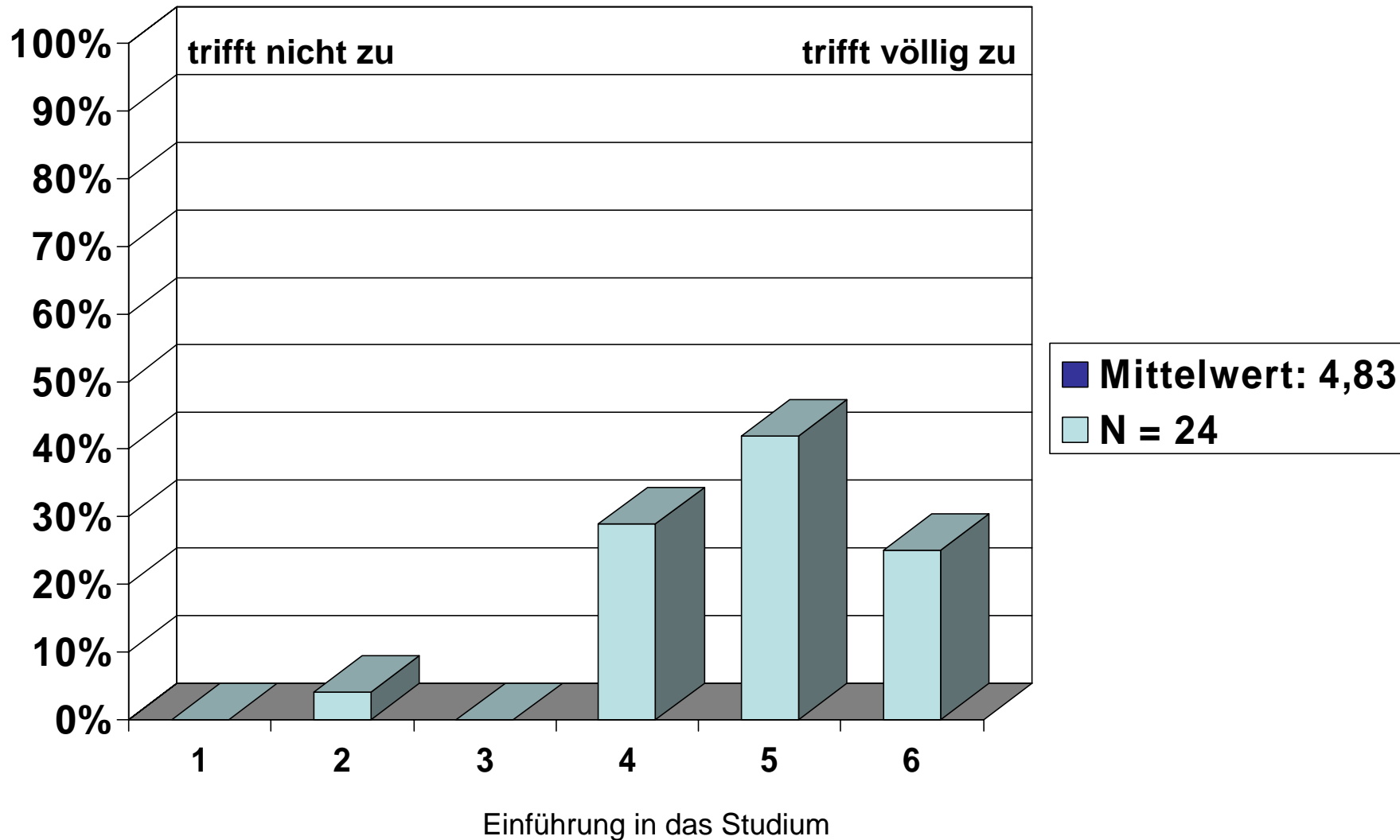

1. Struktur

Zu Beginn der Veranstaltung wurden Ziele formuliert

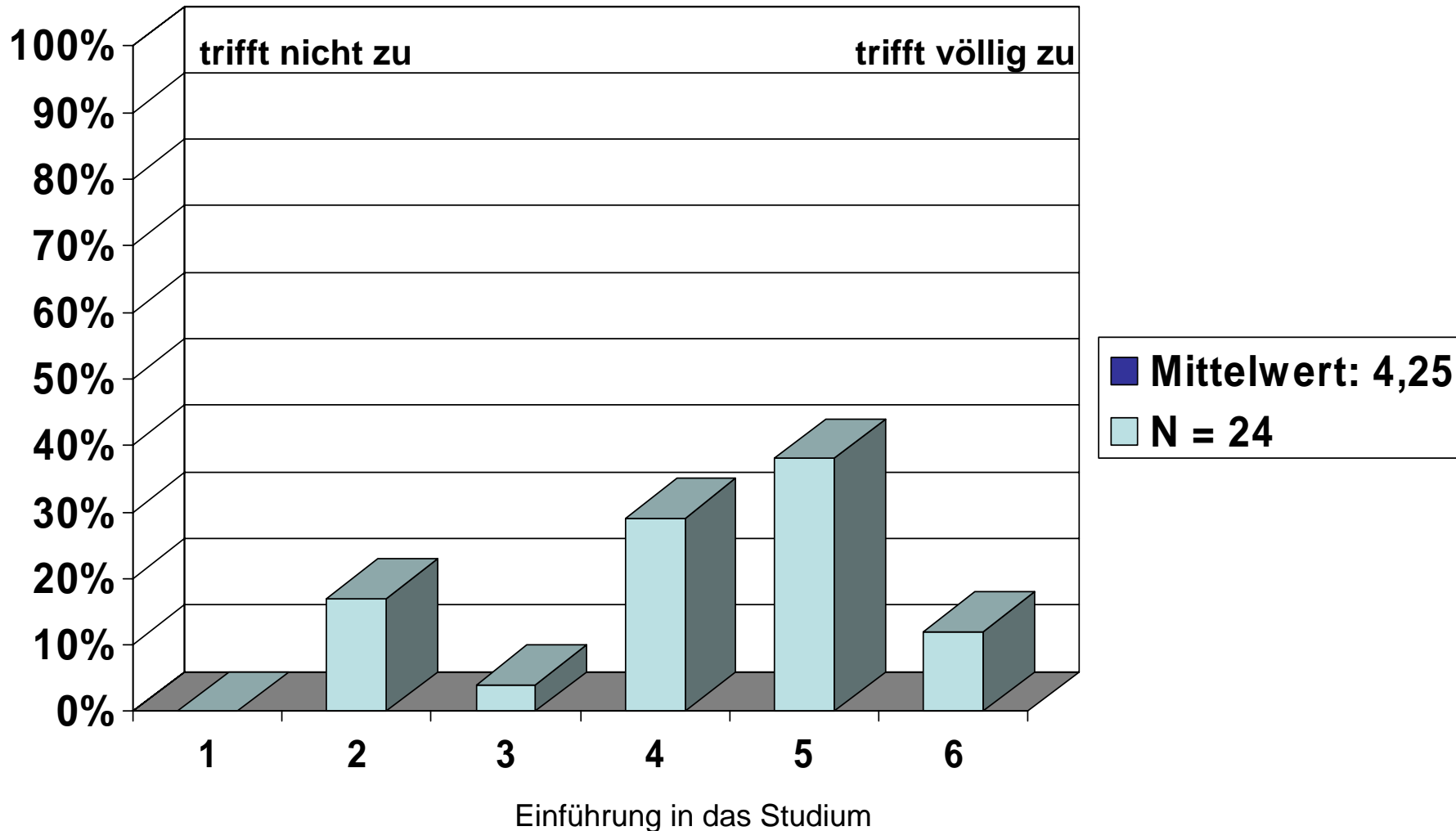

1. Struktur

Der Inhalt der Veranstaltung wird anschaulich dargestellt

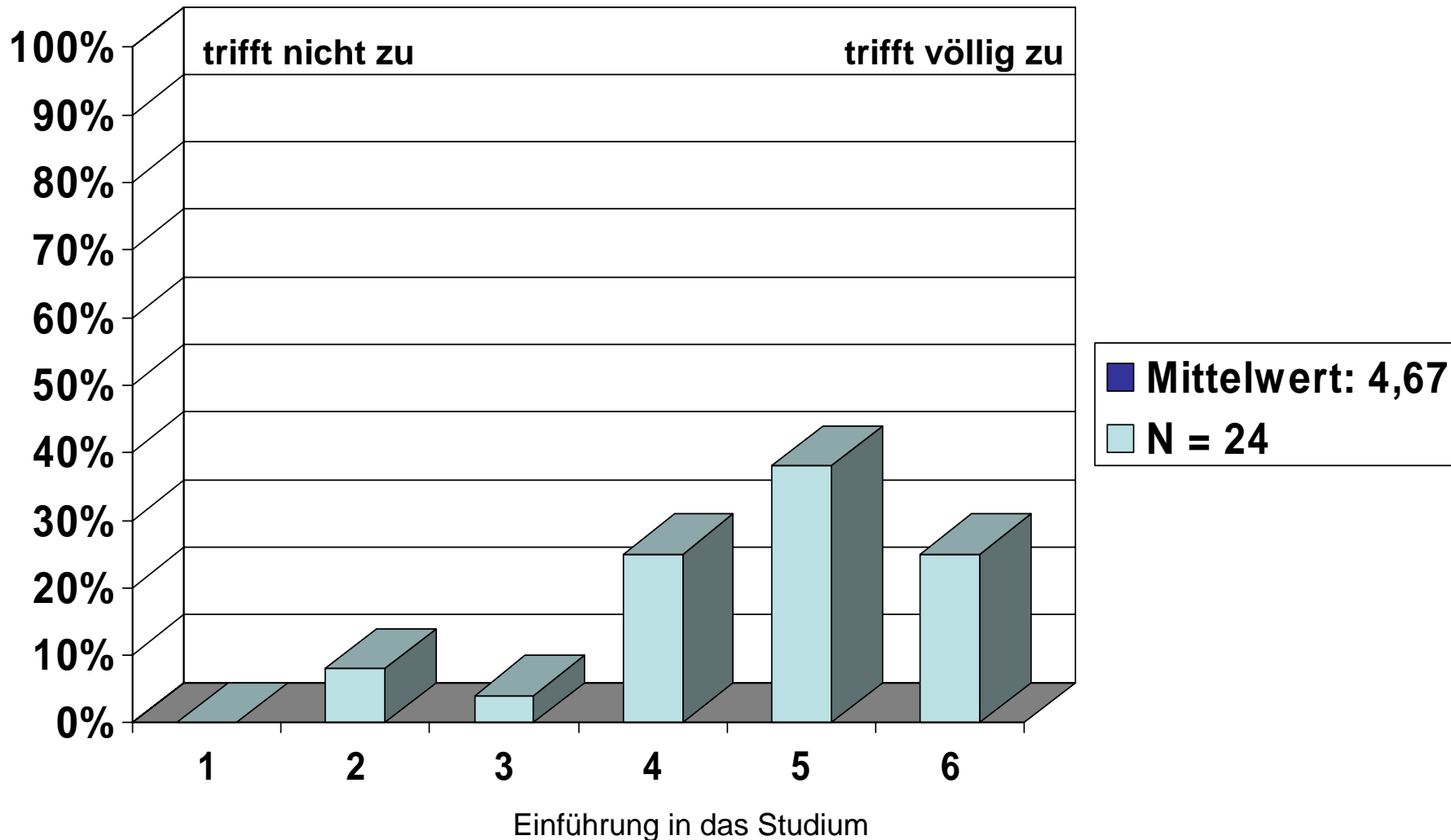

1. Struktur

Ein Bezug zwischen Theorie und Praxis/Anwendung wird hergestellt

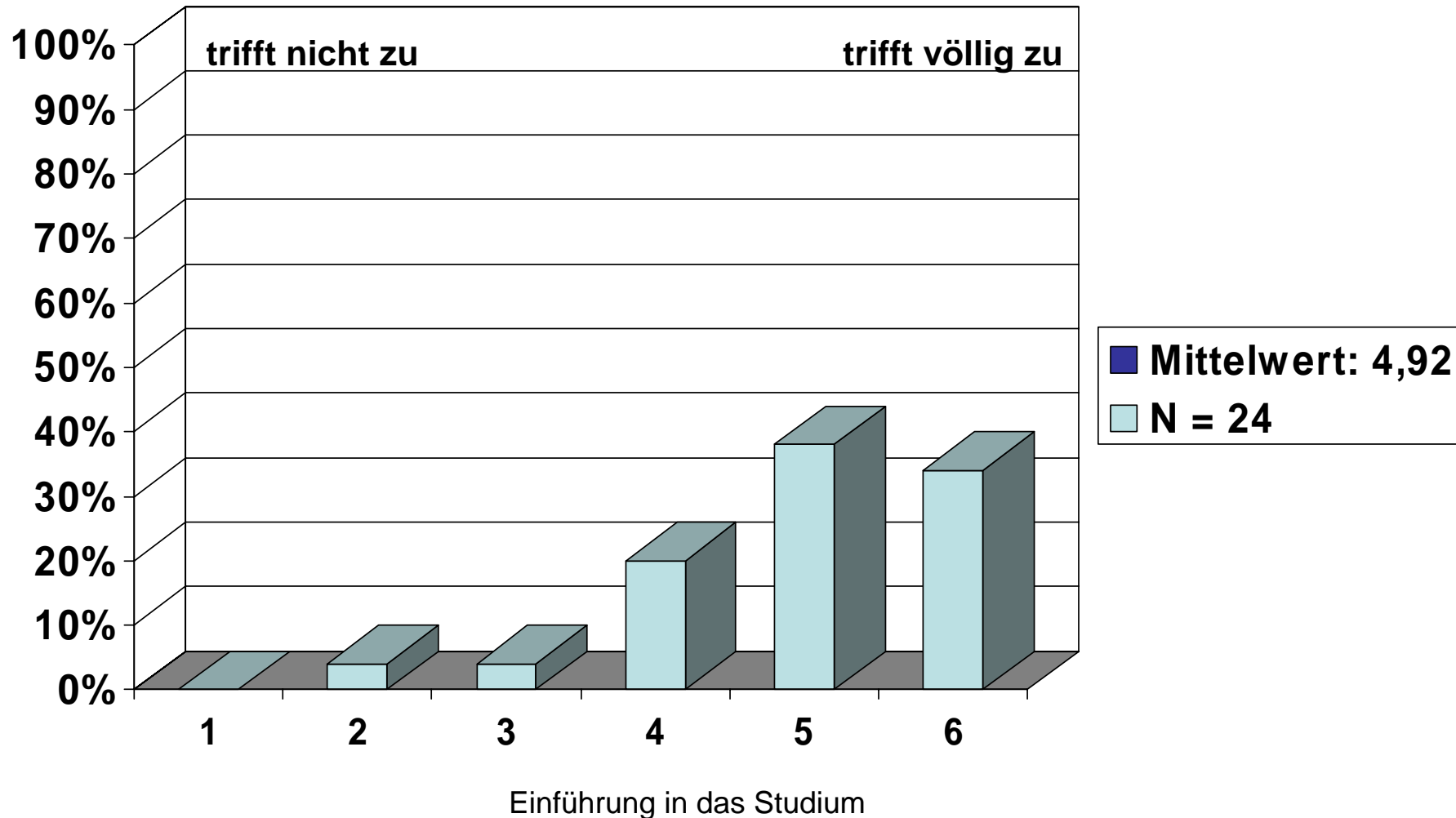

1. Struktur

Der Unterricht wurde durch Medieneinsatz unterstützt

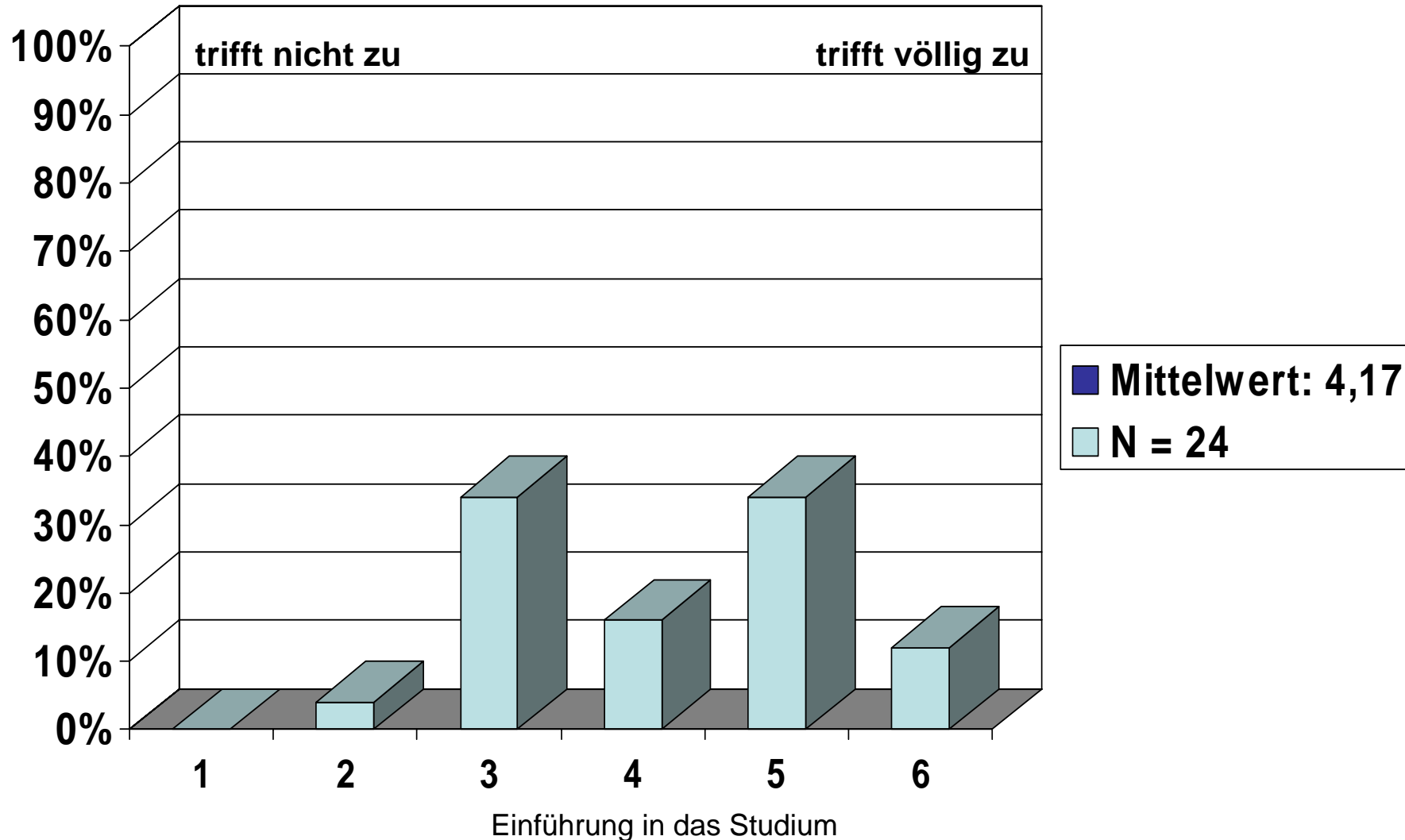

1. Struktur

Die Studierenden werden unterstützt Wissen anzueignen

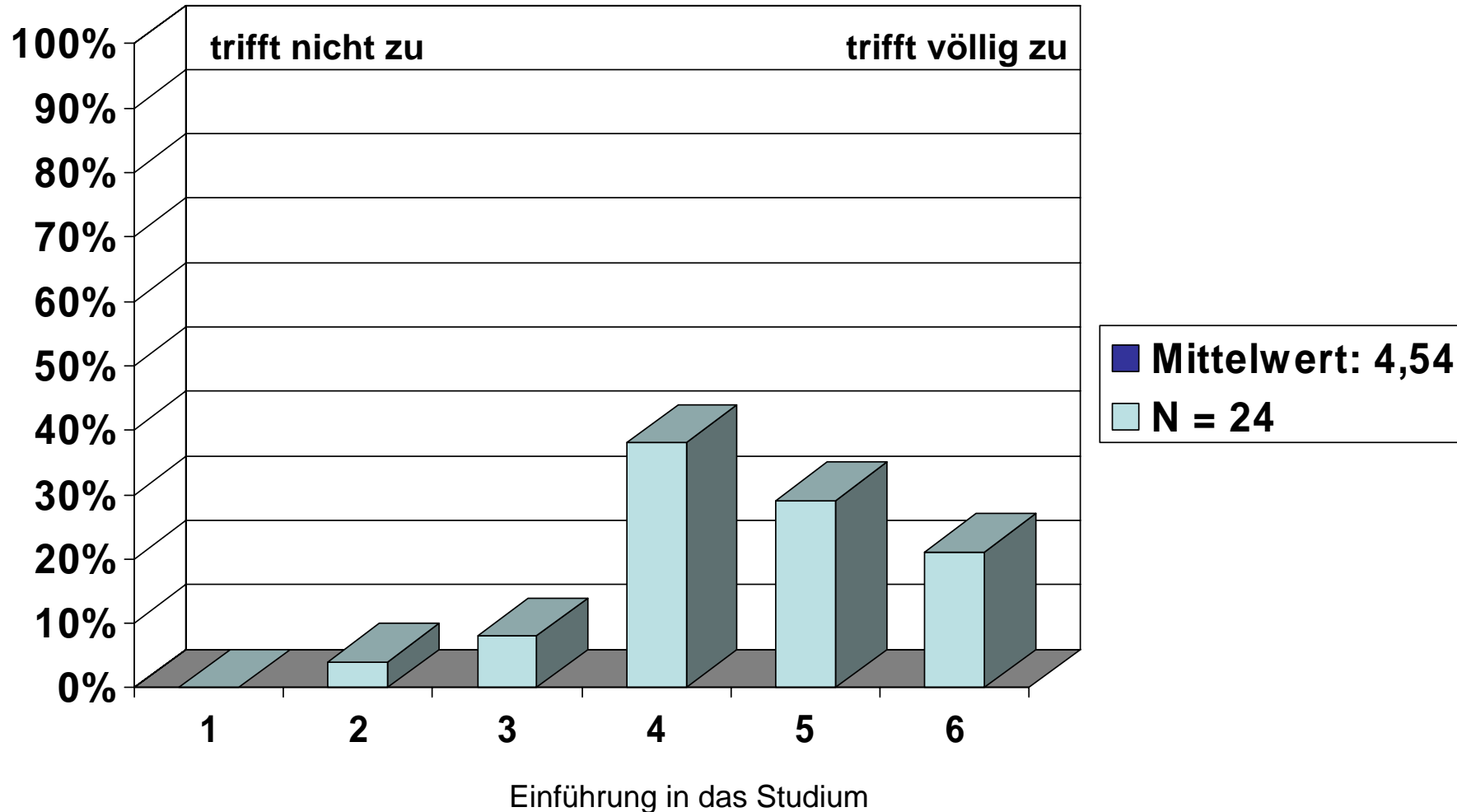

2. Lehrkompetenz

Die Dozentin/der Dozent spricht akustisch verständlich

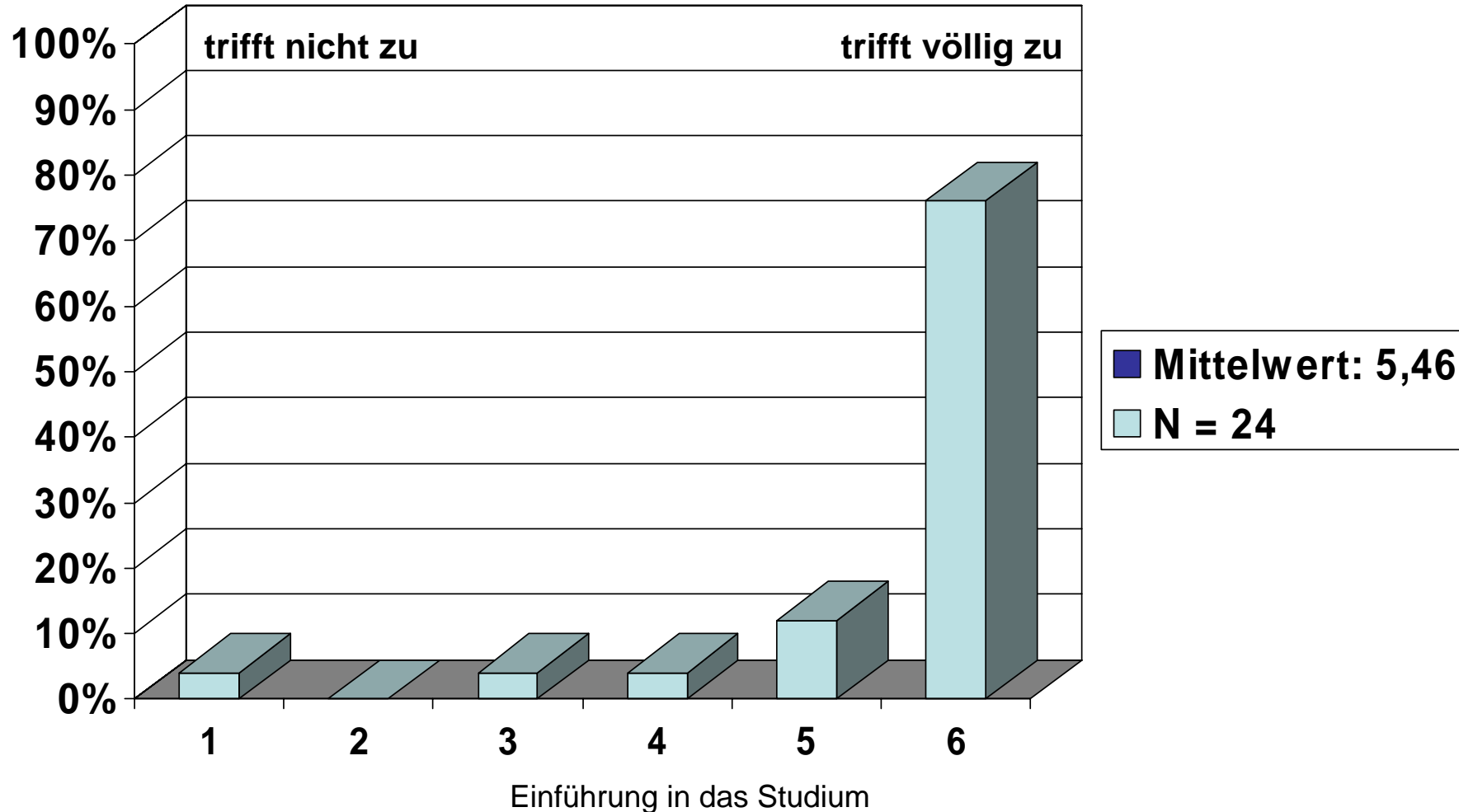

2. Lehrkompetenz

Die Dozentin/der Dozent kann komplizierte Sachverhalte verständlich machen

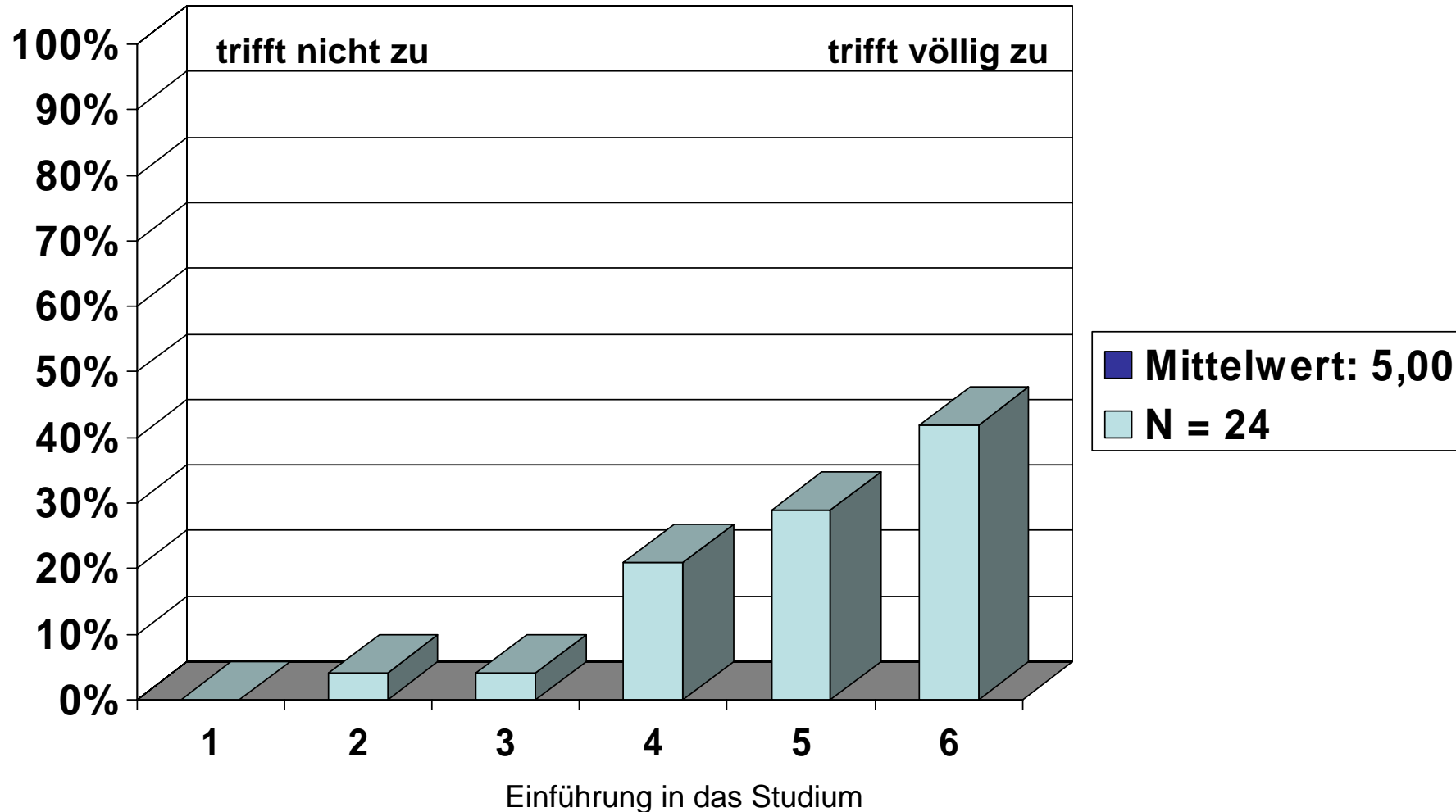

2. Lehrkompetenz

Die Dozentin/der Dozent ist gut vorbereitet

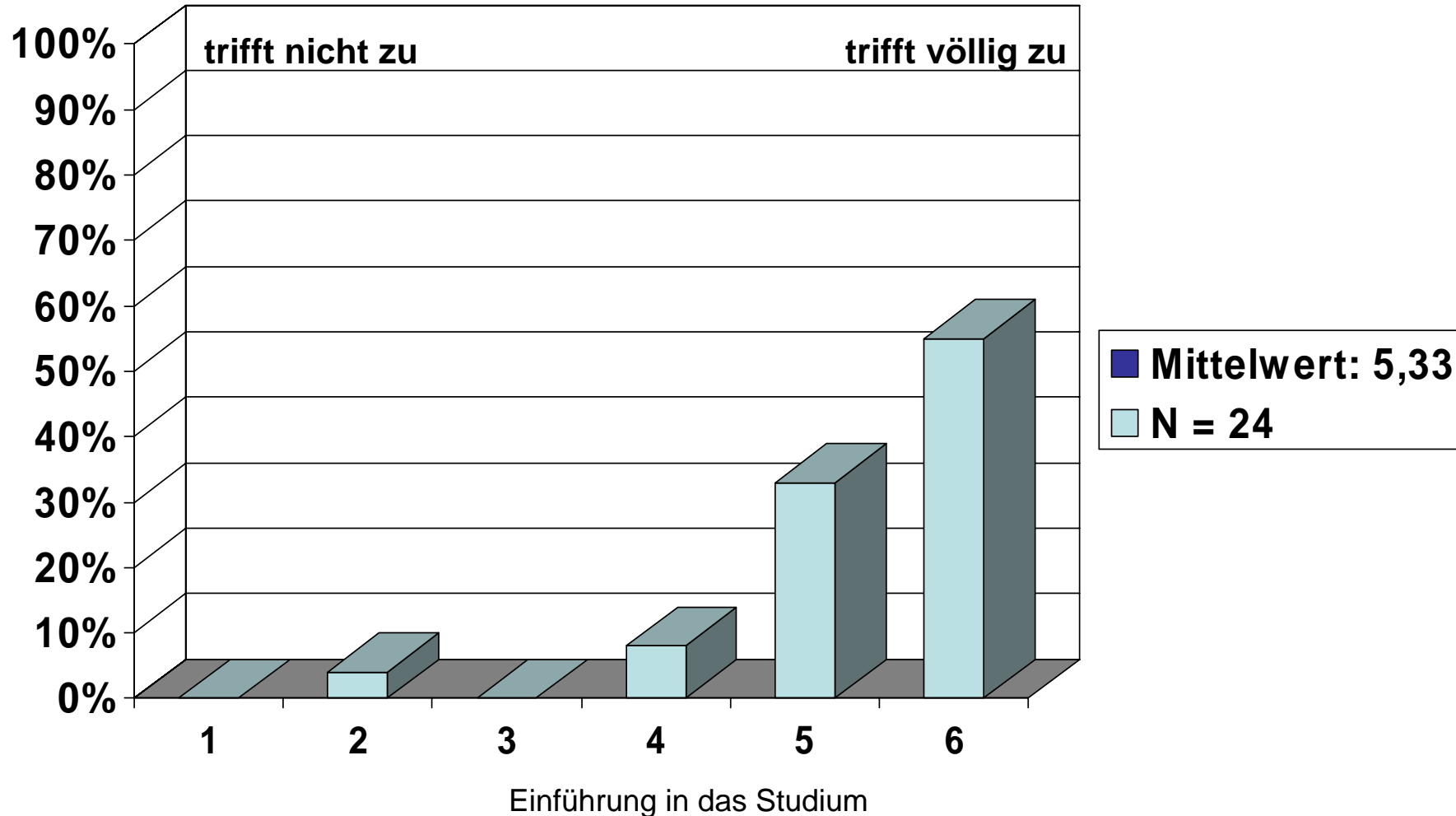

2. Lehrkompetenz

Die Dozentin/der Dozent fördert Fragen und aktive Mitarbeit

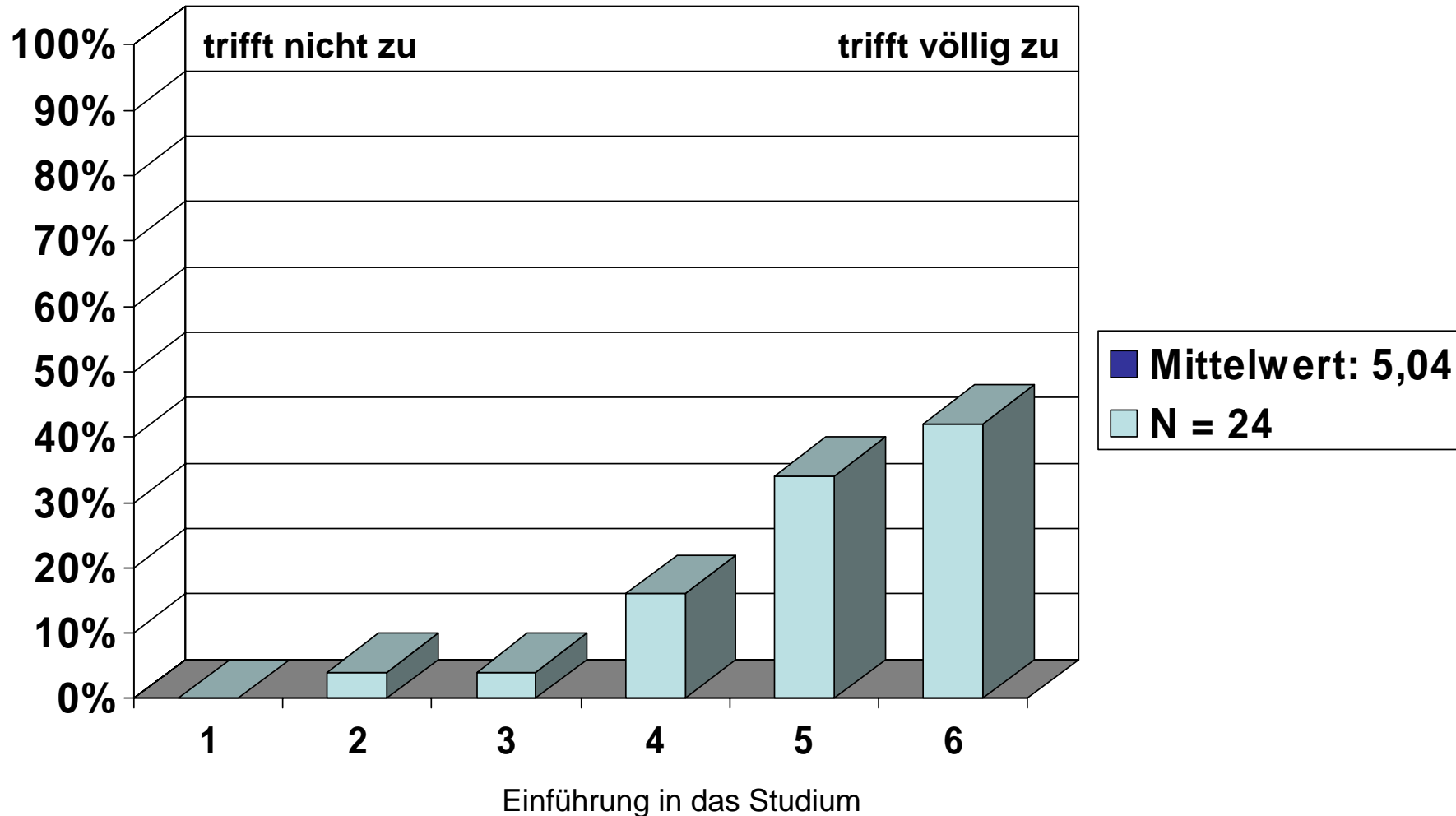

2. Lehrkompetenz

Die Dozentin/der Dozent verfügt über ein gutes Fachwissen

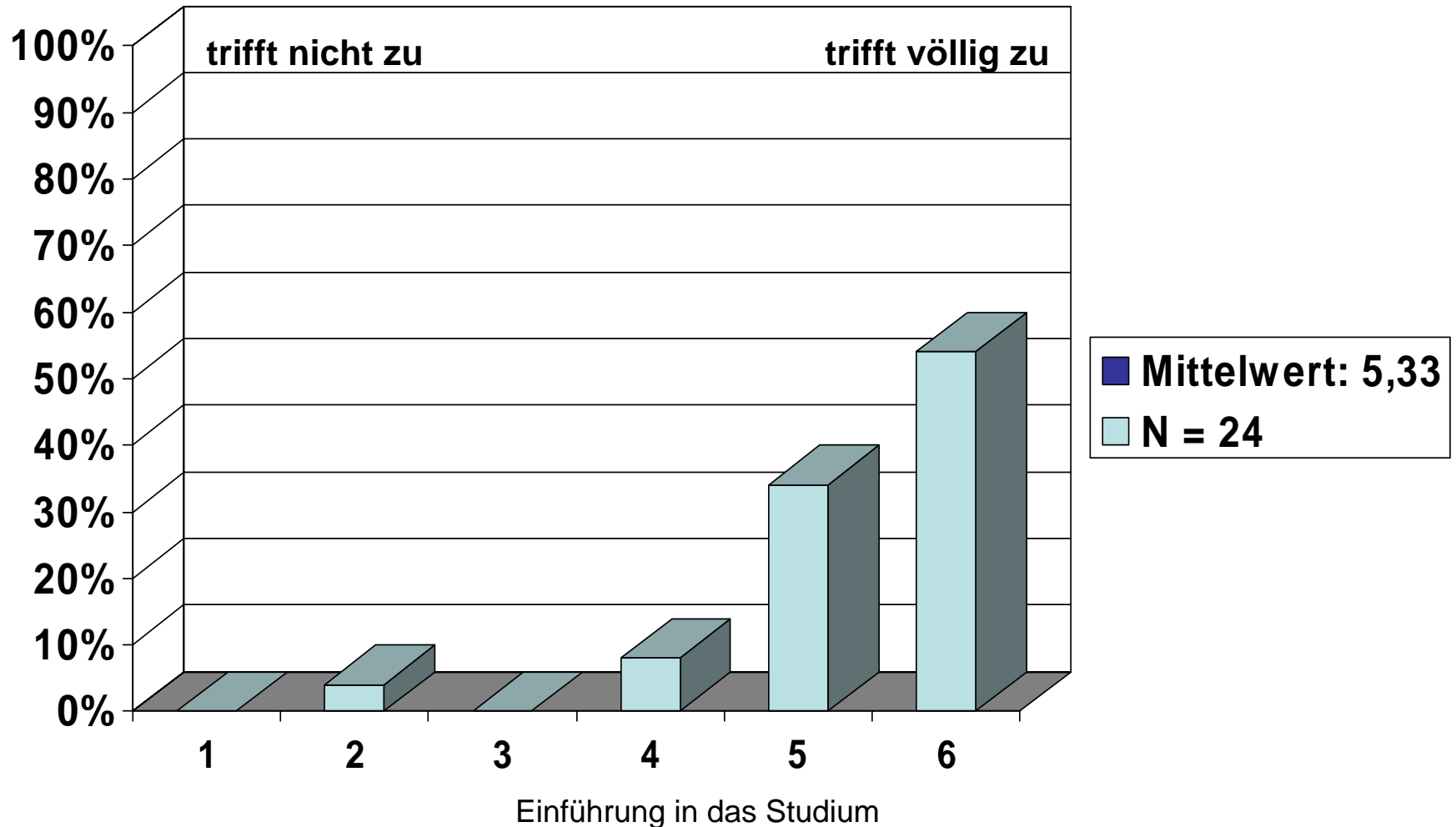

2. Lehrkompetenz

Die Dozentin/der Dozent ist im Umgang mit den Studierenden freundlich und kooperativ

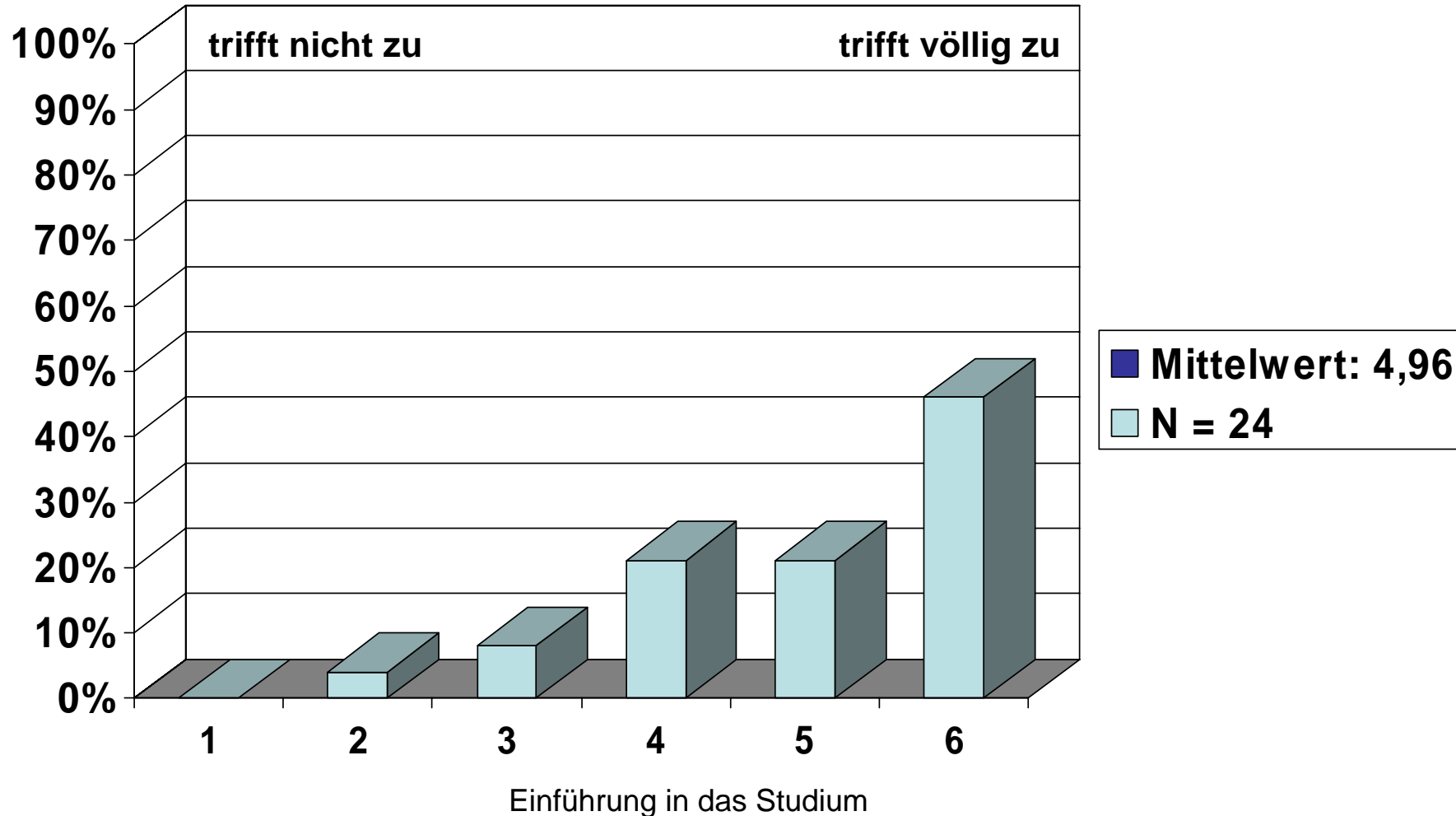

2. Lehrkompetenz

Die Dozentin/der Dozent kann für ihre/seine Themen motivieren

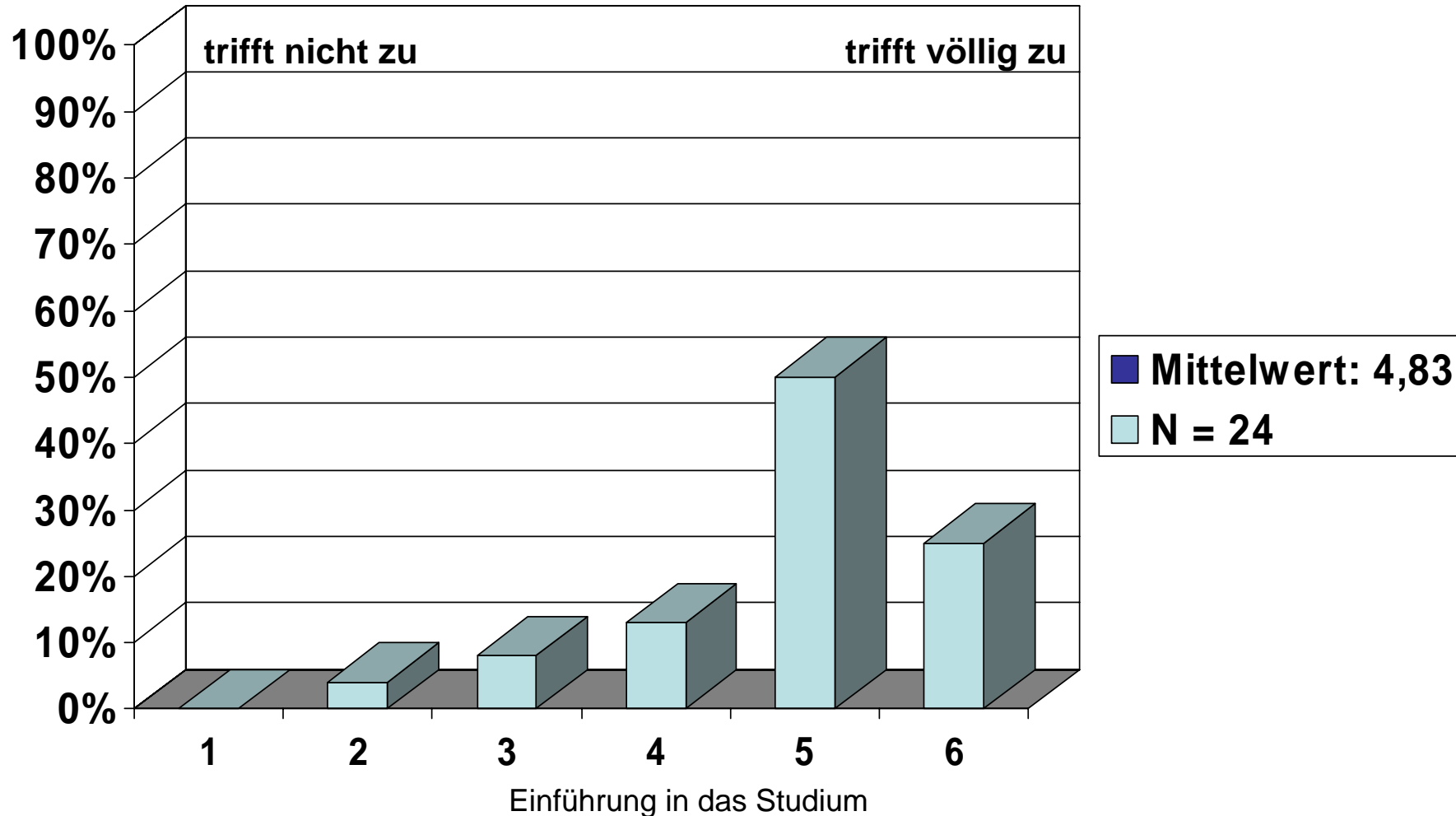

3. Anforderungen

Das Niveau der Veranstaltung war

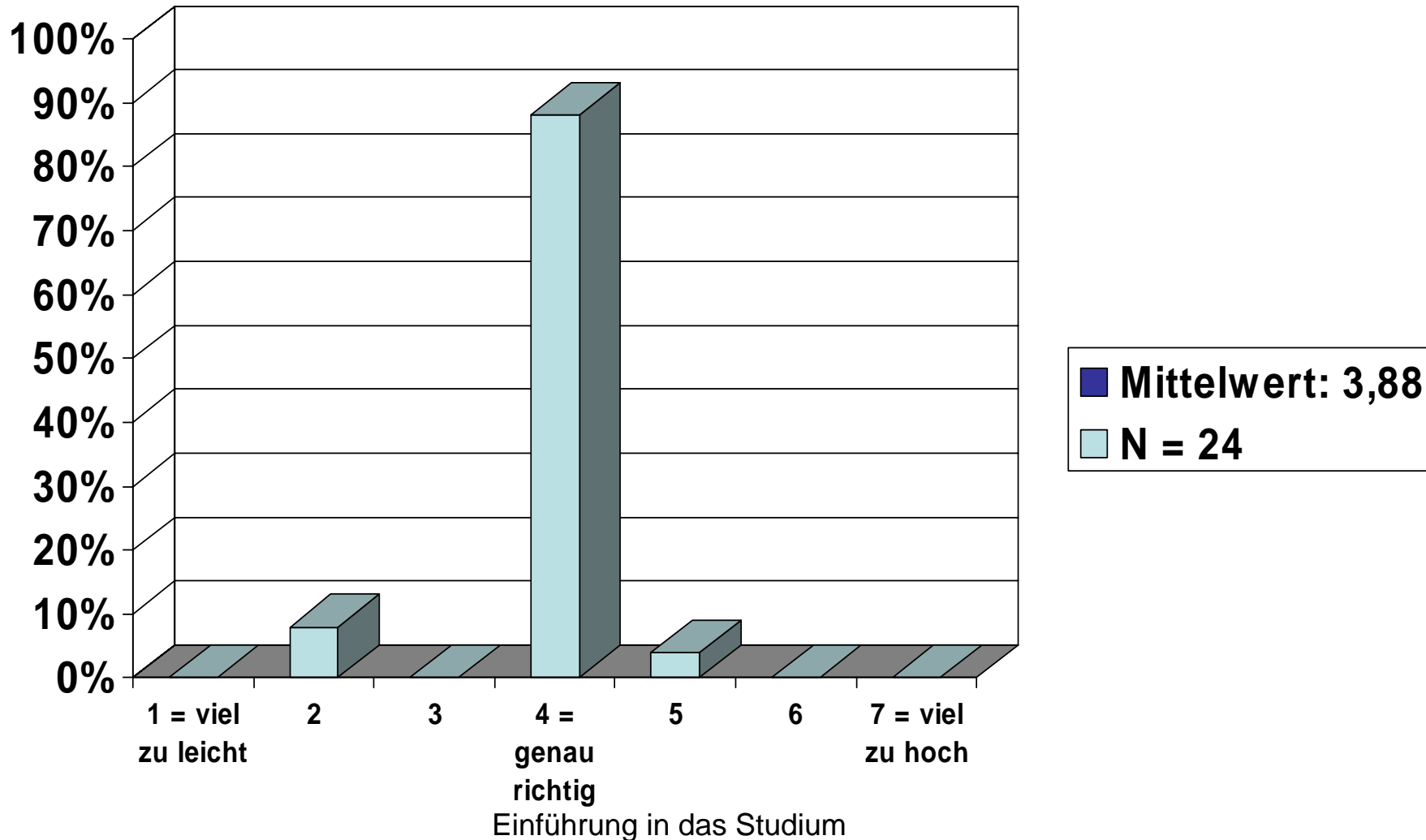

3. Anforderungen

Der Umfang des Stoffes/der Themen war

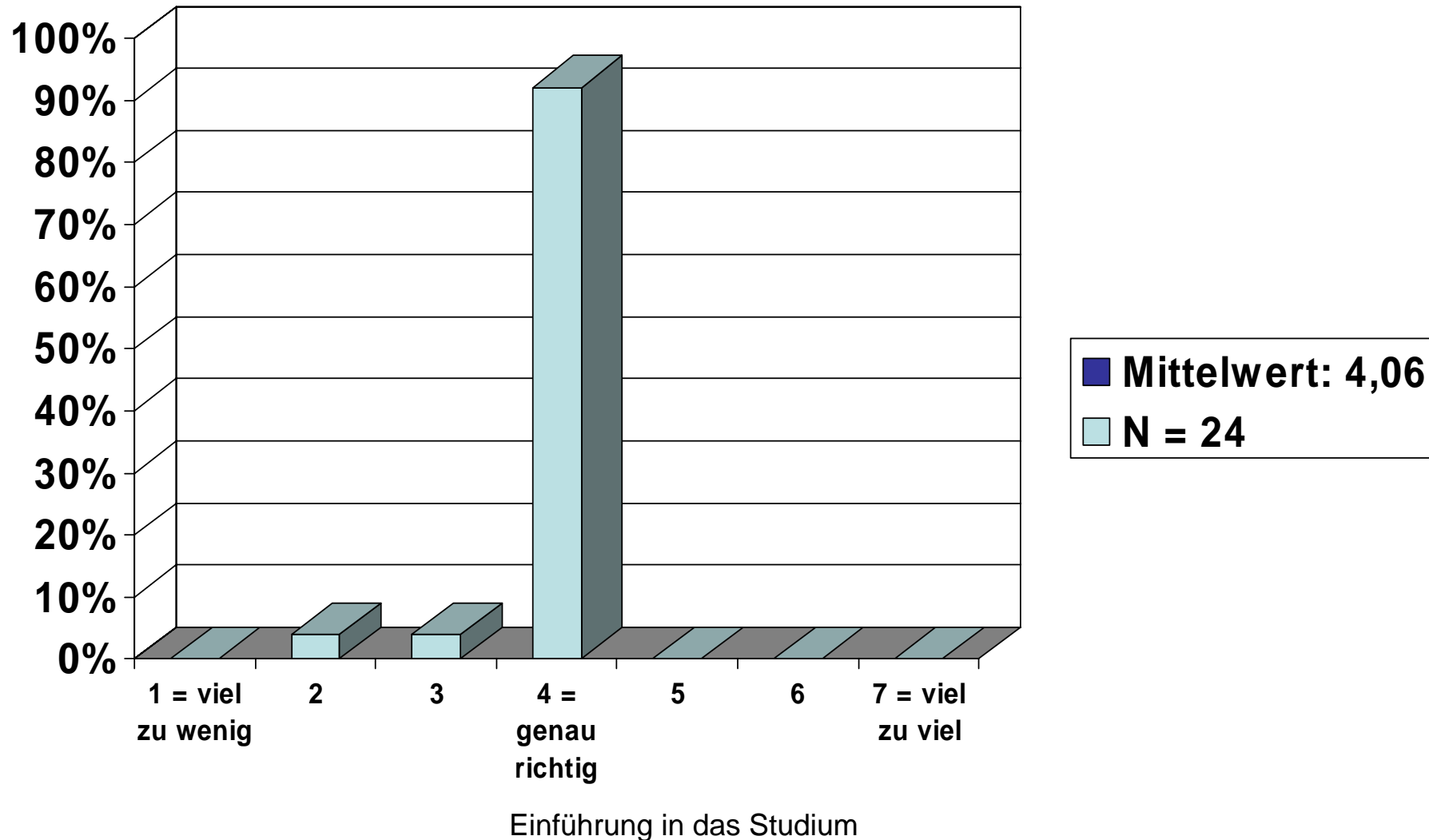

3. Anforderungen

Ich bereite den Kurs (z.B. Texte lesen) vor und nach

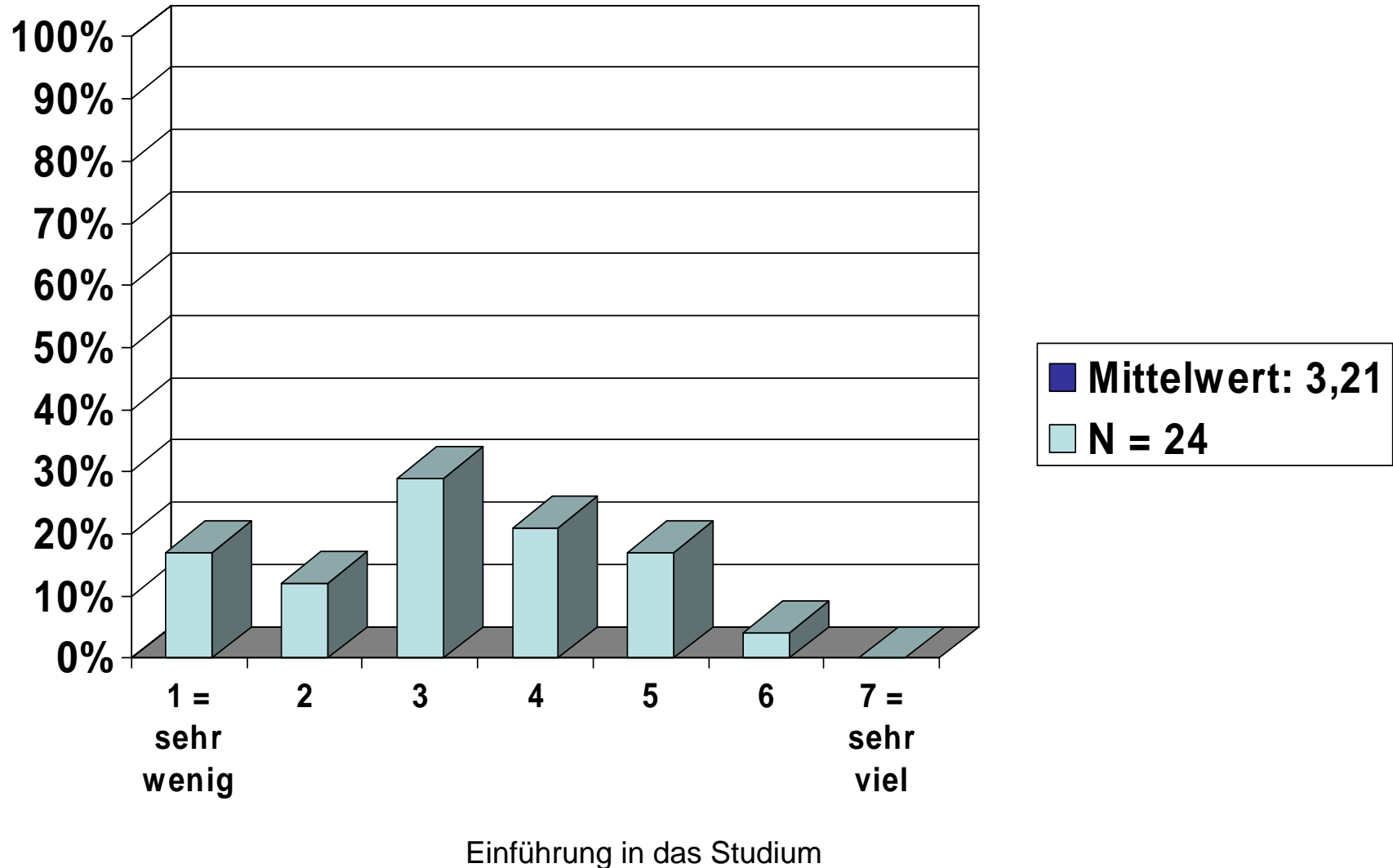

3. Anforderungen

Mein üblicher Arbeitsaufwand für den Kurs pro Woche (ohne Kursdauer) beträgt ca.

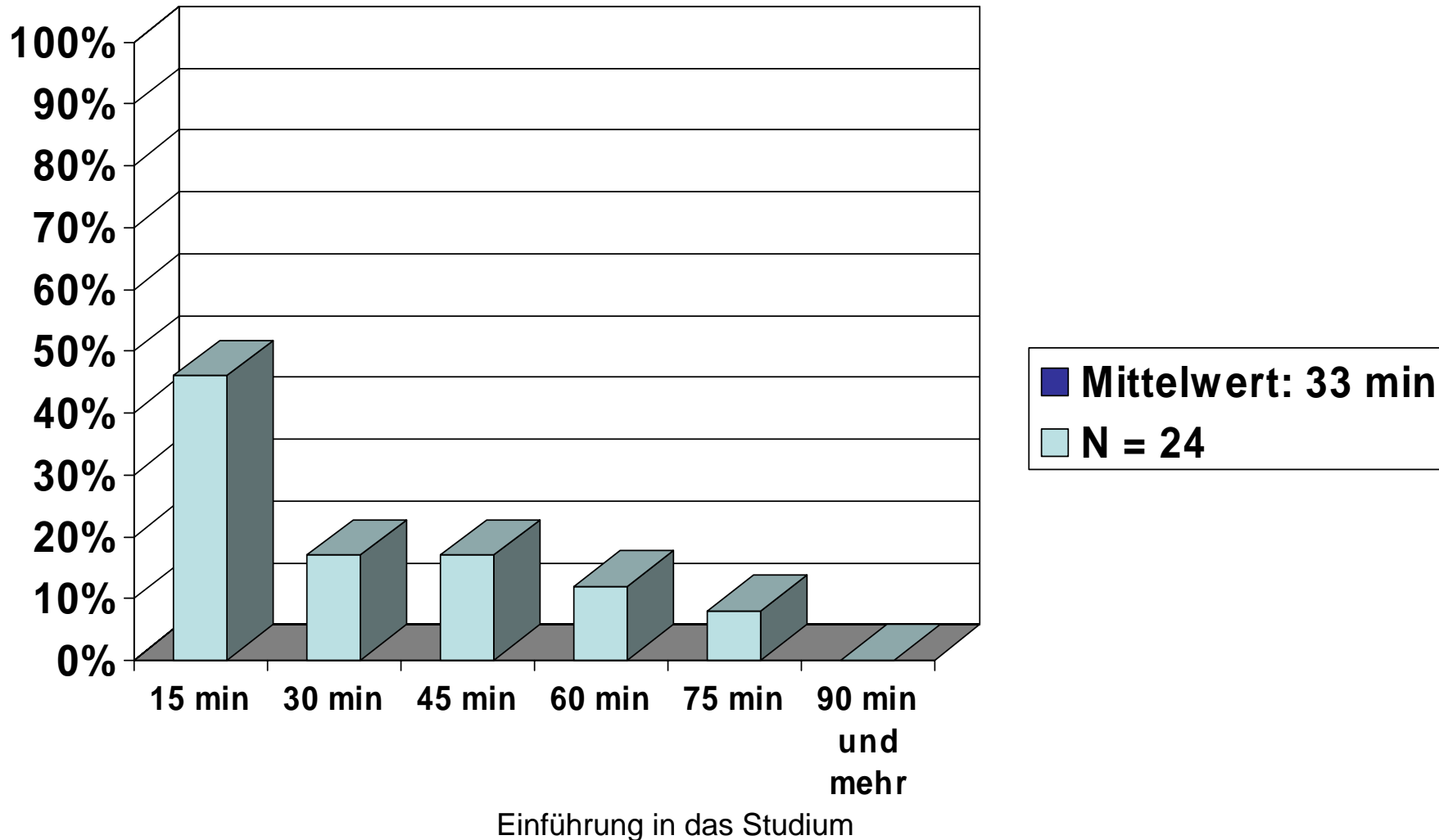

4. Betreuung

Die Lehrkraft gibt auf Beiträge der Teilnehmer ein gutes Feedback

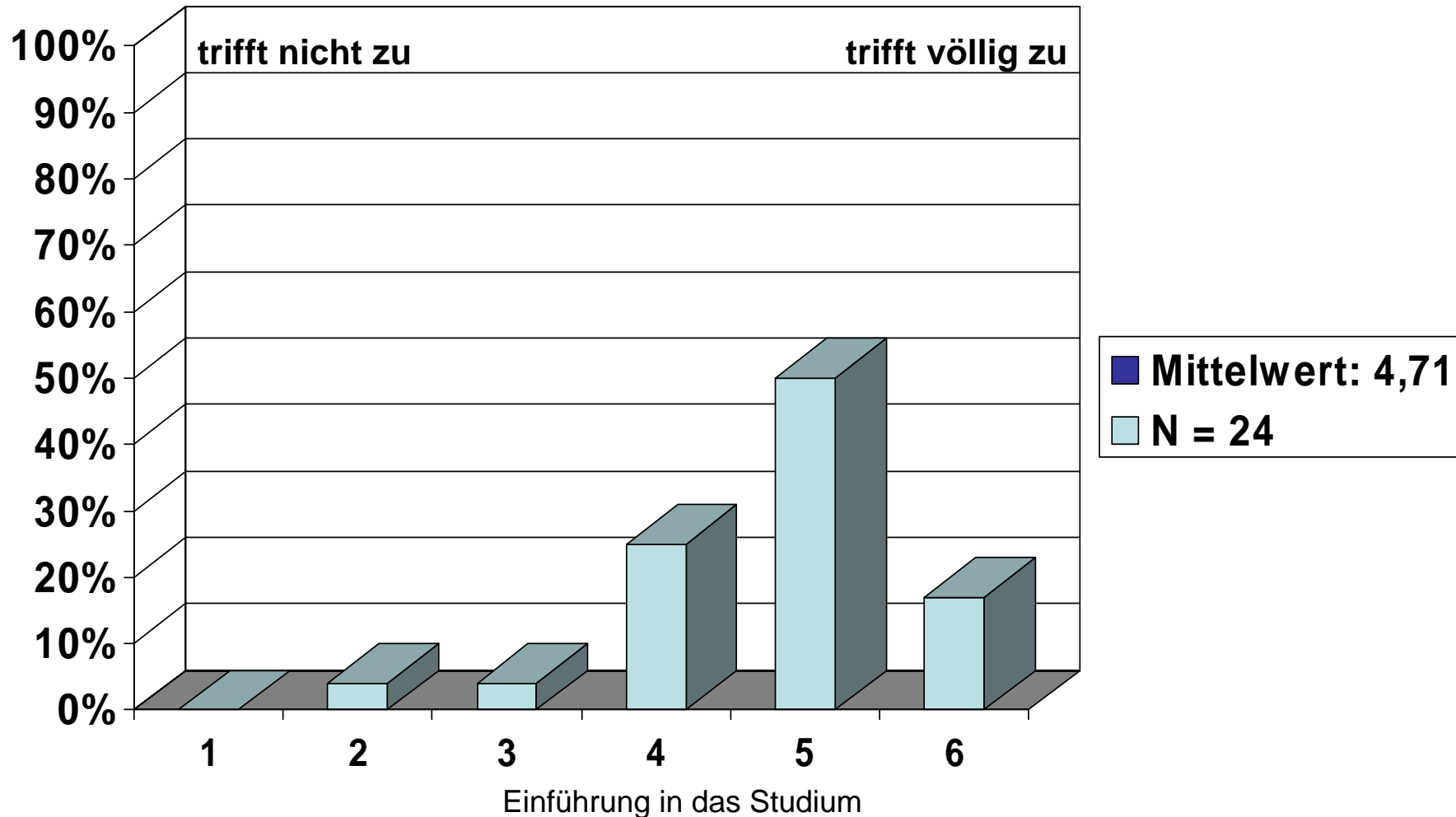

4. Betreuung

Außerhalb der Veranstaltung findet eine gute Betreuung statt

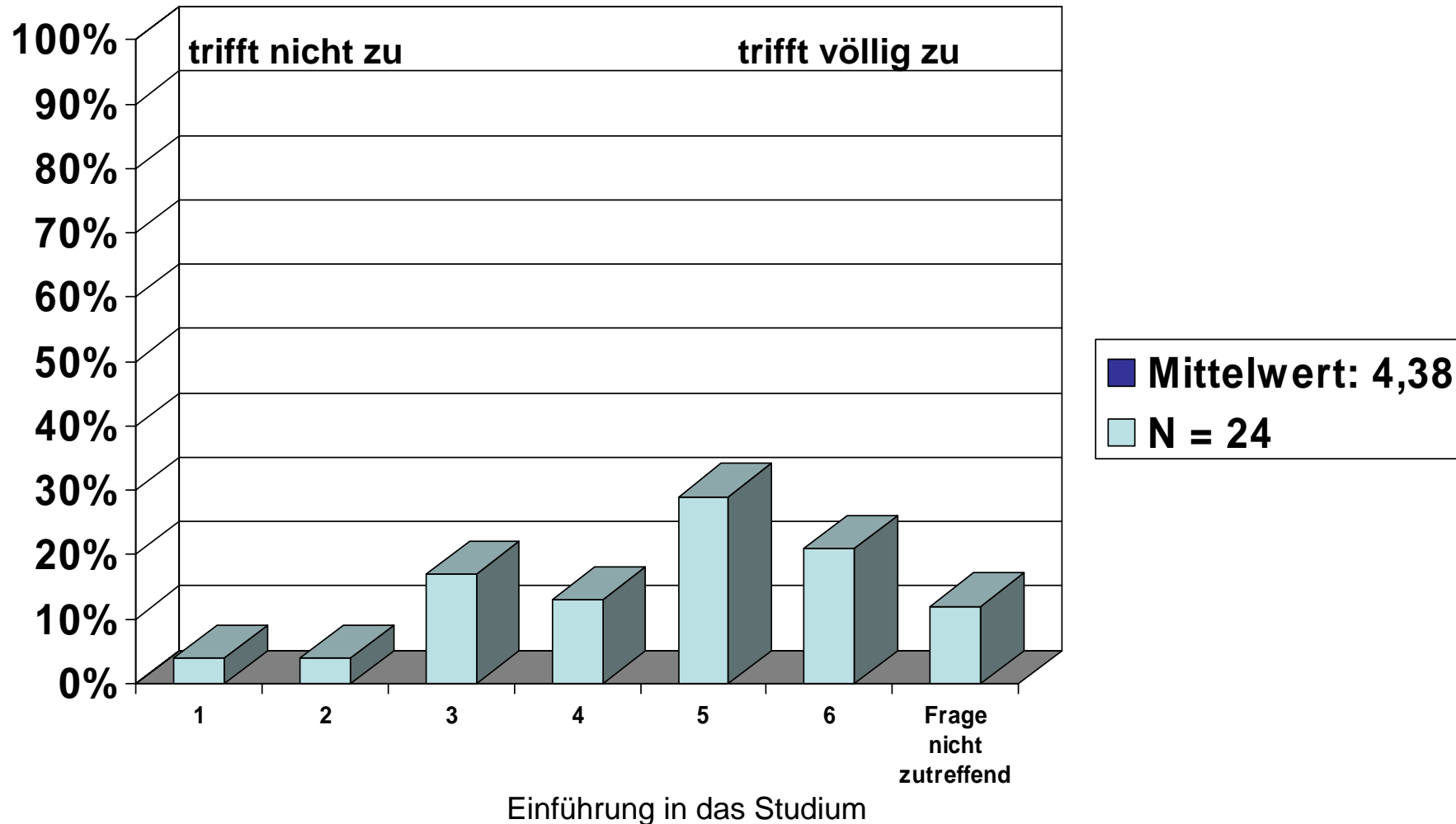

Was hat besonders gefallen an diesem Seminar:

- ❖ Die schönen Exkursionen 6 x genannt
- ❖ Der Praxisbezug mit Vorbereitung im Seminar und Nachbereitung der entwickelten Fragen
- ❖ Gute Exkursionsauswahl
- ❖ Termin zum Kennenlernen der wissenschaftl. Mitarbeiter war sehr gut.
- ❖ Ich empfand das Niveau sowie die Gestaltung dieses Einführungsseminars als ausreichend und angemessen.
- ❖ Gute Einführung
- ❖ Viele Einblicke in die Wissenschaft
- ❖ Neue Erfahrung gesammelt
- ❖ Überblick über Gesundheitswissenschaft bekommen
- ❖ Aufnahme neuer Eindrücke und Wissen ohne Leistungsdruck
- ❖ Herr Lenz ist wirklich gut strukturiert und freundlich.
- ❖ Geringer Arbeitsaufwand, nette Atmosphäre, anderes, tolles Kennenlernen der Stadt Hamburg
- ❖ Exkursionen, Einblick in die Praxis
- ❖ Vorstellung der Netzwerke Hamburgs (sehr vielfältig)

Verbesserungsvorschläge

- ❖ Verstärkte Einführung in wissenschaftliches Arbeiten: Zitierweise, Fachbibliothek
- ❖ Auf andere Seminare abstimmen, wenn möglich
- ❖ Theorie, dann Praxis
- ❖ Mehr Grundlagenwissen sollte vermittelt werden, den Fachbereich besser vorstellen.
- ❖ Titel, Name der Veranstaltung überdenken, es ist keine Einführung in das Studium, sondern Einführung in soz. Netzwerke Hamburgs,